

SIMPOZIONUL INTERNAȚIONAL "NEOLITICUL TIMPURIU LA EST DE CARPAȚI ȘI ÎN ZONELE LIMITROFE", BĂRLAD, 1994

ARGUMENT

Eugenia Popușoi

Așezarea Starčevo-Criș de la Trestiana, județul Vaslui se constituie, după cele trei decenii de cercetări sistematice, ca cel mai extins sit neolitic timpuriu explorat până acum în România. Rezultatele obținute prin cercetarea exhaustivă a 27 de locuințe, ale unor complexe adiacente acestora (gropi, vetre și un cuptor) și a 11 morminte - materialul arheologic fiind extrem de bogat și variat -, permit acum să aprofundăm și să răspundem la multe dintre problemele ridicate de conținutul cultural și al evoluției comunităților neolitice timpurii într-o regiune dată în relația directă cu zonele limitrofe ori mai îndepărtate. Studiul analitic deosebit aplicat materialului arheologic, supus permanent unei confruntări cu descoperirile arheologice anterioare ori recente și stabilirea cu precizie a unei succesiuni stratigrafice în două niveluri-de locuire, îngăduie să se abordeze și să se deslușească o serie de probleme generale și esențiale cu privire la originea, evoluția și cronologia în întreg arealul cuprins de marele complex sud-est-european.

Numerosul și variatul material arheologic, compus dintr-o multitudine de elemente materiale și spirituale, descoperite la Trestiana, permit, pe de o parte, determinarea caracterului unitar al primului neolitic la est de Carpați, inclus în marele complex iar, pe de altă parte, crează posibilitatea jalonării căilor de pătrundere dinspre sud-est și a etapei de dezvoltare a culturii Starčevo-Criș la periferia estică a marii arii geografice pe care aceasta se răspândește.

Valențele descoperirilor de la Trestiana pentru cercetarea arheologică națională și internațională au determinat organizarea, în zilele de 28-29 mai 1994, a simpozionului cu tema "Neoliticul timpuriu la est de Carpați și zonele limitrofe", manifestare științifică prestigioasă la care au participat mari personalități ale științei preistorice: academicieni, profesori universitari, doctori în știință sosiți din Iugoslavia, Bulgaria, Republica Moldova, de la Institutul de Arheologie Iași și Institutul de Arheologie "Vasile Pârvan" București, de la universitățile din Iași, Alba Iulia, Sibiu, de la muzeele naționale din București, Cluj-Napoca, Craiova, precum și de la muzeele zonale din Bacău, Piatra Neamț, Vaslui, Tecuci etc.

Manifestarea s-a bucurat de un real succes, spiritul academic al intervențiilor și discuțiilor, precum și materialul arheologic de la Trestiana, prezentat într-un depozit-laborator unanim considerat copleșitor, au dus la elaborarea de noi ipoteze privitoare la reconstituirea vieții materiale și spirituale ale neoliticului timpuriu la est de Carpați și în întreg arealul său sud-est european.

Programul simpozionului:

SĂMBĂȚĂ, 28 mai 1994

Moderatori:

Dr. NICOLAE URSULESCU

Dr. VALENTIN DERGACIOV

Dr. ZOIA MAXIM

Dr. VASILL NICOLOV, Archaeologisches Institut mit Muzeum, Bulgaria

<http://www.cimec.ro> / <http://www.muzeuvaslui.ro>

- *Frühneolitische Keramik aus Tell Karanovo (Karanovo I - Kultur und Karanovo II - grupe)*

Dr. SILVIA MARINESCU - BÎLCU, Institutul de Arheologie, București.

Din nou despre începuturile neoliticului la este de Carpați.

Drd. FELICIA și Drd. DAN MONAH, Institutul de Arheologie, Iași.R

Câteva observații asupra mediului natural corespunzător neoliticului timpuriu din Moldova.

Moderatori:

Dr. IULIU PAUL

Dr. VASSIL NIKOLOV

Dr. SILVIA MARINESCU - BÎLCU

Dr. ASLANIS IOANIS, Centre National de Recherches Atena,

Grecia.

Le Néolithique de Macedonie

Dr. VALENTIN DERGACEV, Institutul de Arheologie și Istorie Veche, Chișinău, Rep. Moldova.

Cultura Criș în spațiul Pruto - Nistran.

Dr. IULIU PAUL, Universitatea "1 Decembrie", Alba Iulie.

Unele considerații privind începuturile vieții neolitice în zona carpato - danubiană.

Drd. ZOIA MAXIM, Muzeul Național de istorie al Transilvaniei, Cluj Napoca.

Încercări de reconstituire a locuințelor de la Gura Baciului.

Drd. SABIN ADRIAN LUCA, Universitatea Sibiu.

Așezarea Starcevo - Criș timpurie de la Ioasaș - Anele, Problematică și terminologic.

Dr. EUGEN COMȘA, Institutul de Arheologie "Vasile Pârvan", București.

Ocupațiile principale ale comunităților culturii Starcevo - Criș.

VASILE CÔTIUGĂ (student), Universitatea "Al. I. Cuza", Iași.

Relații cronologice - culturale între Moldova și Transilvania în timpul culturii Starcevo - Criș.

MARIUS CIUTĂ (student), Universitatea "1 Decembrie", Alba Iulie.

Cultura Starcevo - Criș în sud - estul Transilvaniei

Drd. DOINA FLORICA IGNAT, Senatul României.

Reprezentări plastice aparținând Culturii Starcevo - Criș în nord - vestul României.

Dr. SKAFIDA LITSA, Le musée d'archéologie Volos, Grecia.

Plastique antropomorphe de la culture Dimini.

DUMINICĂ, 29 mai 1994

Moderatori:

Dr. GHEROGHE LAZAROVICI

Dr. BOGDAN BRUKNER

Dr. BOGDAN BRUKNER, Filizofski Fakultet Muzika Novi Sad, Jugoslavia.

The neolithization of the south-east and the Boundary zone

<http://www.cimec.ro> / <http://www.muzeuvaslui.ro>

Dr. NICOLA TASIC, Belgrad, Jugoslavia

Titli rezervat

Dr. GHEORGHE LAZAROVICI, Muzeul Național de Istorie al Transilvaniei, Cluj - Napoca.

Noua ceramică pictată de la Gura Baciului.

Dr. NICOLAE URSULESCU, Universitatea "Al. I. Cuza", Iași.

variante locale în cadrul Culturii Starcevo - Criș în spațiul Carpato - Nistran.

Drd. MAGDA - CORNELIAMANȚU, Institutul de Arheologie Iași, STELA ȚAU, Muzeul orășenesc, Tecuci.

Așezarea Starcevo - Criș de la Munteni de Jos, Tecuci.

GHEORGHE DUMITROAIA, Complexul Muzeal Neamț, Piatra Neamț.

Stațiunea Starcevo Criș de la Lunca - Vânători.

SILVIA IACOBESCU, Muzeul de Istorie "Julian Antonescu", Bacău.

Descoperiri Starcevo - Criș din așezarea de la Leotinești, județul Bacău,

Drd. DRAGOMIR POPOVICI, Muzeul Național de istorie a României.

Observații cu privire la tipologia, originea și evoluția vaselor cu picior în Cultura Cucuteni.

Drd. RUXANDRA MAXIM ALAIBA, Institutul Român de Tracologie, Filiala Iași.

Demers etno - arheologic în studiul uneltelor neolitice din material osos.

Drd. EUGENIA POPUȘOI, Muzeul "Vasile Pârvan" Bârlad.

Câteva observații asupra unui grup de locuințe din așezarea Starcevo - Criș de la Trestiana.

Dr. MARIN NICA, Institutul de Cercetări Socio - Umane, Craiova.

Originea și evoluția ceramicii pictate în așezările neoliticului timpuriu din Oltenia.

DEZBATERI ÎN DEPOZIT - LABORATOR

MUZEUL "Vasile Pârvan" - "Sala Tonitza"



Fig. 1. Aspecte din timpul lucrărilor

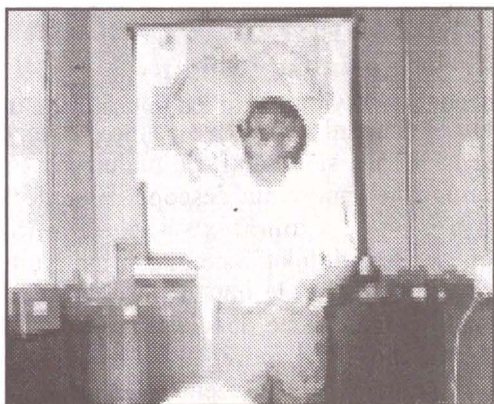

Fig. 2. Aspecte din timpul lucrărilor