

**FIȘA ANALITICĂ**  
**de evidență a monumentelor istorice**

**1. IDENTIFICARE**

1.1.	Cod	
1.1.1.	Lista 1955	
1.1.2.	Lista 1991 – 1992	
1.1.3.	Lista 2004	
1.2.	Categorie	
1.2.1.	Monument	
1.2.2.	Ansamblu	
1.2.3.	Sit	
1.3.	Denumire actuală	<b>EDICULUL CARE ADĂPOSTEȘTE IZVORUL DE STOMAC</b>
1.4.	Denumire originară	
1.5.	Denumire anterioară	

**2. LOCALIZARE ADMINISTRATIVĂ / AMPLASAMENT**

2.1.	Stat	RO
2.2.	Județ/nume/indicativ/ număr	Caraș-Severin
2.3.	Oraș; sat, - comună actuale	Băile Herculane
2.4.	Cod poștal	325200
2.5.	Stradă, număr actuale	Izvorului, pe frontul stâng al străzii, pe malul râului, vis-à-vis de izvorul de ochi și la cca 20 m față de podul de la fosta piață și hotelul și baza de tratament Hercules
2.6.	Oraș; sat - comună originare/ anterioare	Băile Mehadiei
2.7.	Stradă, număr anterioare	
2.8.	Referințe cartografice/ toponime	X=295721, 37 Y=379301, 08
2.9.	Referințe cadastrale	
2.10.	Referințe privitoare la zona de protecție	
2.11.	Categoria de arhitectură	Arhitectură balneară și turistică
2.12.	Tipul de folosință sau funcțiunea	Ediculul care protejează izvorul de stomac
2.13.	Folosință actuală	Gură de captare izvor
2.14.	Folosință inițială	Edicul de captare izvor
2.15.	Folosință anterioară	Edicul de captare izvor

**3. STATUT PROPRIETATE**

3.1.	Actualul proprietar	Primăria orașului Băile Herculane
------	---------------------	-----------------------------------

**4. DATE**

4.1.	Date prin perioade / secole	Sec. XX
------	-----------------------------	---------

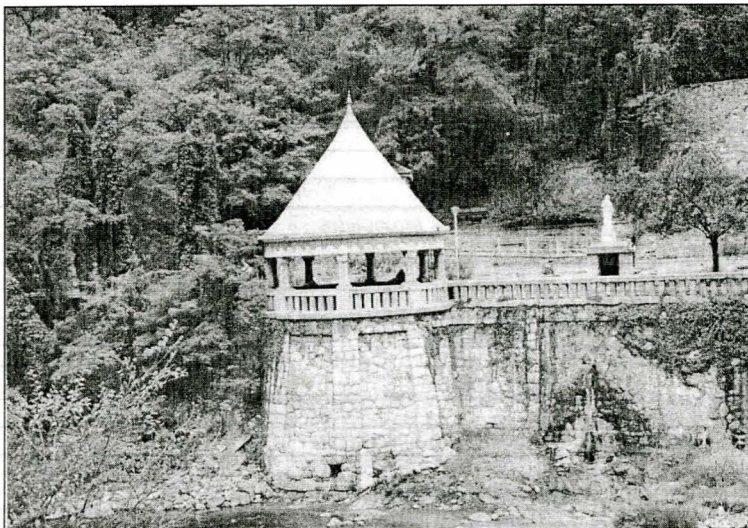

3/7 – Ediculul care adăpostește izvorul de stomac



2/29 – Statuia din apropierea izvorului de stomac

##### 5. PERSOANE ȘI EVENIMENTE ASOCIATE ISTORIEI MONUMENTULUI

5.1.	Cîțitor/ finanțator	
5.2.	Autor/ meșter	Necunoscut

##### 6. DESCRIERE

6.1.	Zona și așezarea	
6.2.	Descriere obiectiv individual	Edicul de plan circular, cu parapet cu baluștri pătrați, coloane scunde, cu capitelluri cubice, acoperiș conic, din ciment. Spre râu soclu înalt, din piatră de carieră, și cu pilaștri plați, decroșat față de planul zidului de sprijin. Izvorul se află la cca. 3 m sub nivelul străzii și este accesibil printr-o scară din piatră, cu două rampe. Lângă izvor, placă din

		piatră care menționează proprietățile minerale și curative ale acestuia.
--	--	--

#### 7. CONSERVARE, RESTAURARE, PREZENTARE

7.1.	Starea generală de conservare	Medie
------	-------------------------------	-------

#### 8. DOCUMENTARE / REFERINȚE

8.1.	Bibliografie	Negrea Ștefan, Negrea Alexandrina. <u>Ad Aquas Herculi Sacras</u> , Ed. Timpul, Reșița 2002
8.2.	Dosare și rapoarte, în arhive	
8.3.	Hărți, planuri, desene	Harta localității la scara 1:2000
8.4.	Fotografii	3/7 – Edicul care adăpostește izvorul de stomac – Stroe Aurelian 2/29 – Statuie din apropierea izvorului de stomac – Stroe Aurelian

#### 9. NIVELUL DE INTERES/ CLASARE

9.1.	Grupa valorică : A, B	
9.2.	Categoria după natura obiectivului : I, II, III, IV	II - Arhitectură
9.3.	Criterii de evaluare globală	Criteriul vechime = <b>medie</b> Criteriul valorii arhitecturale/ artistică/ urbanistică = <b>mică</b> Criteriul frecvență/ raritate și unicitate = <b>mică</b>

#### 10. SISTEMATIZAREA EVIDENȚEI

10.1.	Data redactării fișei	2003 /09
10.2.	Instituția în cadrul căreia s-a redactat fișa	INMI - Institutul Național al Monumentelor Istorice
10.3.	Autorul fișei și calitatea acestuia	Ist. artă Adriana Stroe