

FIȘA ANALITICĂ
de evidență a monumentelor istorice

1. IDENTIFICARE

1.1.	Cod	
1.1.1.	Lista 1955	
1.1.2.	Lista 1991 – 1992	11B-0074
1.1.3.	Lista 2004	CS-II-m-B-11001
1.2.	Categorie	Arhitectură
1.2.1.	Monument	Monument
1.2.2.	Ansamblu	
1.2.3.	Sit	
1.3.	Denumire actuală	PAVILION DE HIDROTERAPIE, CU BAZINUL TERMAL DESCHIS
1.4.	Denumire originară	Școala de înot
1.5.	Denumire anterioară	Ștrandul termal central în aer liber/ Marienbad/ Școala de înot



7/23 - Pavilionul de hidroterapie cu bazin termal deschis, vedere de ansamblu

2. LOCALIZARE ADMINISTRATIVĂ / AMPLASAMENT

2.1.	Stat	RO
2.2.	Județ/nume/indicativ/n umăr	Caraș-Severin
2.3.	Oraș, sat, comună actuale	Băile Herculane
2.4.	Cod poștal	325200
2.5.	Stradă, număr actuale	Cerna nr.2
2.6.	Oraș; sat - comună originare/ anterioare	Băile Mehadie
2.7.	Stradă, număr anterioare	

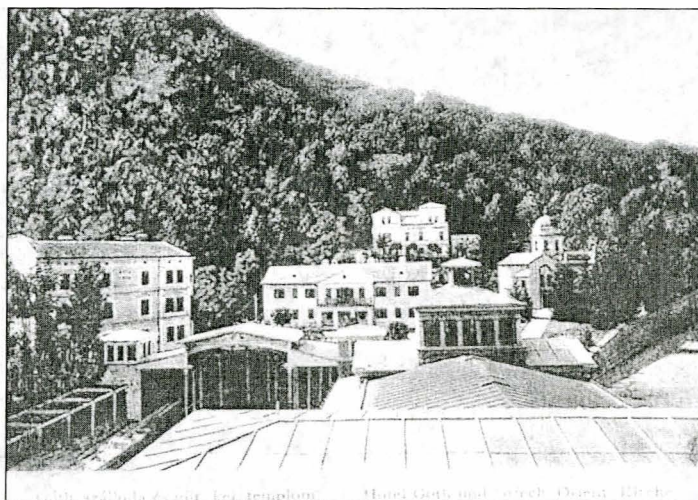

Vedere veche - Pavilionul de hidroterapie cu bazin termal deschis, vedere peste pavilion

2.8.	Referințe cartografice/ toponime	X=295721,37; Y=379301,08
2.9.	Referințe cadastrale	
2.10.	Referințe privitoare la zona de protecție	
2.11.	Categoria de arhitectură	Arhitectură balneară și turistică
2.12.	Tipul de folosință sau funcțiunea	Ștrand termal, în aer liber
2.13.	Folosință actuală	Ștrand termal, în aer liber
2.14.	Folosință inițială	Ștrand termal, în aer liber
2.15.	Folosință anterioară	Ștrand termal, în aer liber

3. STATUT PROPRIETATE

3.1.	Actualul proprietar	Complex Cerna SRL
------	---------------------	-------------------

4. DATARE

4.1.	Datate prin perioade / secole	
4.2.	Datate prin intervale de date	1869-1871

5. PERSOANE ȘI EVENIMENTE ASOCIATE ISTORIEI MONUMENTULUI

5.1.	Ctitor/ finanțator	
5.2.	Autor/ meșter	
5.3.	Istoric	Ștrandul a fost construit în anul 1871 lângă o baie care sechema Maria și care a funcționat până după primul război mondial. În prezent, în pavilionul fostei Băi Maria funcționează în permanență o secție de hidrofizioterapie, în timp ce ștrandul, fiind în aer liber, este deschis numai în sezonul cald.

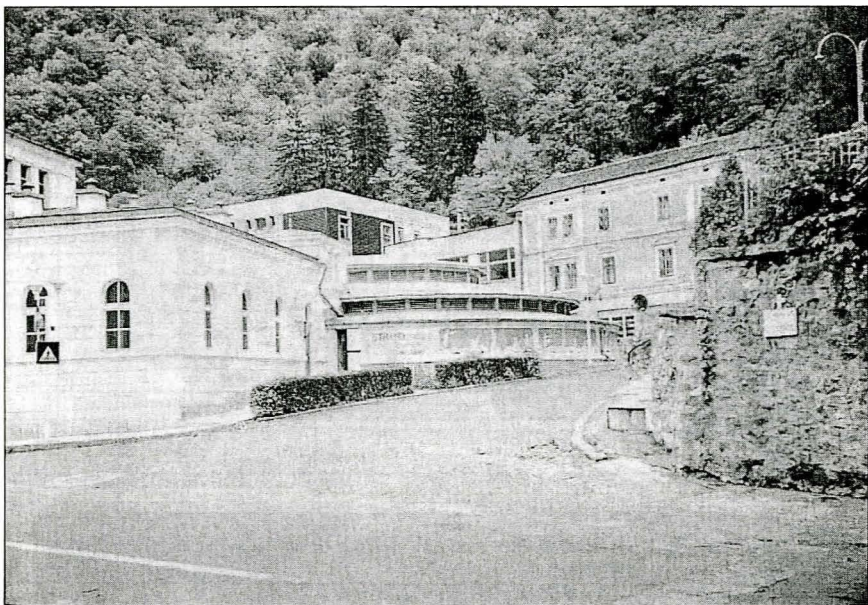

D/30 - Pavilionul de hidroterapie cu bazin termal deschis



D/31 - Pavilionul de hidroterapie cu bazin termal deschis, fațada principală

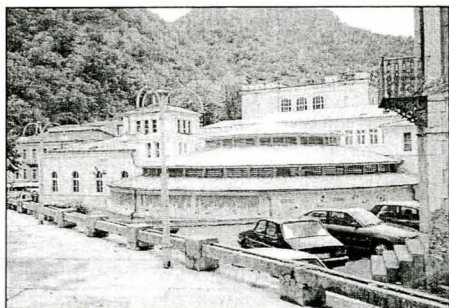

D/32 - Pavilionul de hidroterapie cu bazin termal deschis, fațada laterală

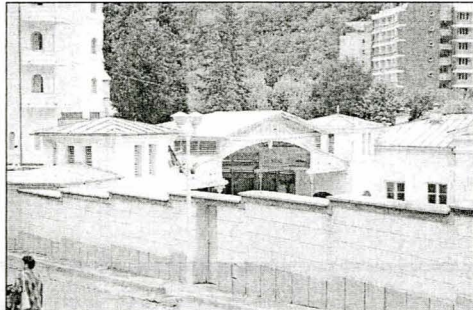

D/37 - Pavilionul de hidroterapie cu bazin termal deschis, vedere exterioră

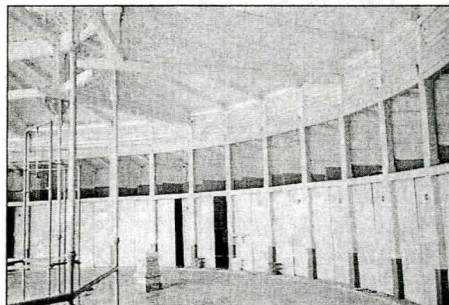

D/34 - Pavilionul de hidroterapie cu bazin termal deschis, vedere interioară, cabinele



D/35 - Pavilionul de hidroterapie cu bazin termal deschis, vedere interioară

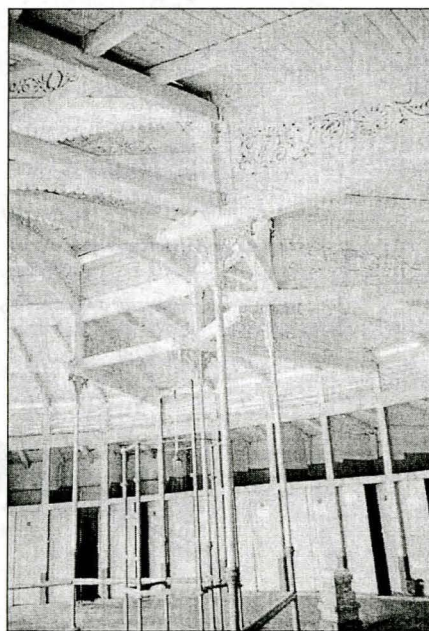

D/33 - Pavilionul de hidroterapie cu bazin termal deschis, vedere interioară, cabinele

6. DESCRIERE

6.1.	Zona și așezarea	Ștrandul termal central în aer liber este situat pe malul stâng al Cernei, la intersecția străzii Cernei cu strada Mihai Eminescu, vis-à-vis de hotelul Cerna. Se află în centrul balnear istoric al Băilor Herculane.
6.2.	Descriere obiectiv individual	Ansamblul cuprinde clădirea pavilionului fostei băi Maria și ștrandul cu apă termală, acoperit. În pavilionul închis funcționează în prezent o secție de hidrofizioterapie. El a fost mult modernizat și modificat la interior. Clădirile bazinului în aer liber sunt dispuse în semicerc în jurul

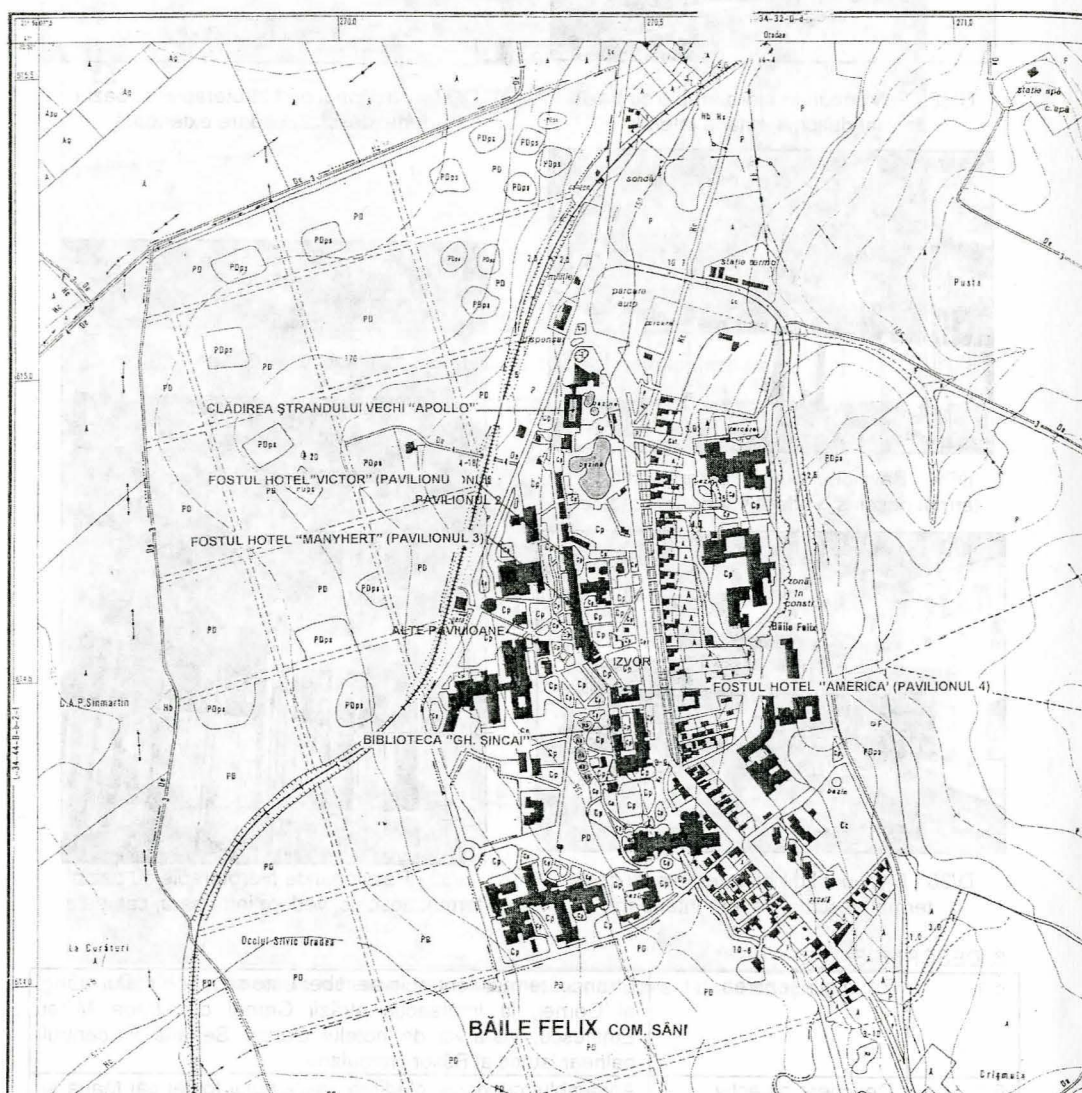

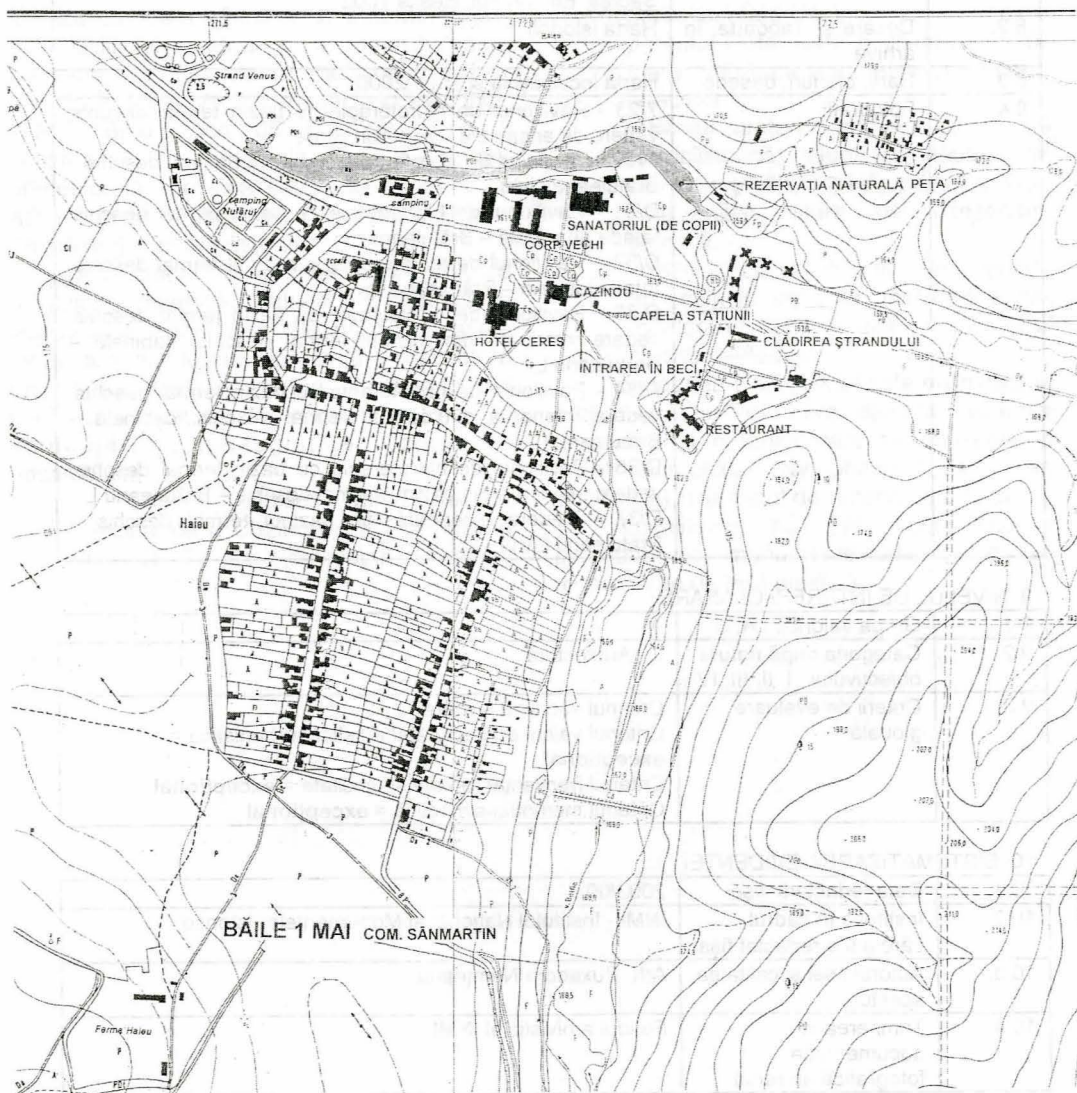

Planul stațiunilor 1 Mai și Băile Felix (I.N.M.I.)

		bazinului și cuprind cabinele de dezbrăcare. Acoperișul ce acoperă bazinul are o structură deosebită. Structura este din ferme de lemn cu inimi pline traforate și stâlpi din fontă. Fermele acoperișului sunt dispuse radial și se sprijină pe 8 stâlpi care, la rândul lor, se sprijină pe un soclu, ce intră în apă ca o tribună. Cabinele de dezbrăcare au o supraventilare pe sub acoperiș din jaluzele de lemn.
--	--	---

8. DOCUMENTARE / REFERINȚE

8.1.	Bibliografie	Negrea Ștefan, Negrea Alexandrina. <u>Ad Aquas Herculi Sacras</u> , Ed. Timpul, Reșița 2002
8.2.	Dosare și rapoarte, în arhive	Harta istorică
8.3.	Hărți, planuri, desene	Harta localității la scara 1:2000
8.4.	Fotografii	7/23 - Pavilionul de hidroterapie cu bazin termal deschis, vedere de ansamblu – Aurelian Stroe D/30 - Pavilionul de hidroterapie cu bazinul termal deschis – Brătuleanu Liviu D/31 - Pavilionul de hidroterapie cu bazin termal deschis, fațada principală – Brătuleanu L. D/32 – Pavilionul de hidroterapie și bazinul termal deschis, fațada laterală – Brătuleanu Liviu D/33 - Pavilionul de hidroterapie cu bazin termal deschis, vedere interioară din bazinul termal deschis, cabinele – Brătuleanu L. D/34 - Pavilionul de hidroterapie cu bazin termal deschis, vedere interioară din bazinul termal deschis, cabinele – Brătuleanu L. D/35 - Pavilionul de hidroterapie cu bazin termal deschis, vedere interioară din bazinul termal deschis – Brătuleanu L. D/37 - Vedere exterioară din bazinul termal deschis – Brătuleanu Liviu

9. NIVELUL DE INTERES/ CLASARE

9.1.	Grupa valorică : A, B	A
9.2.	Categoria după natura obiectivului : I, II, III, IV	II - Arhitectură
9.3.	Criterii de evaluare globală	Criteriul vechime = mare Criteriul valorii arhitecturale/ artistică/ urbanistică = excepțional Criteriul frecvență/ raritate și unicitate = excepțional Criteriul memorial-simbolică = excepțional

10. SISTEMATIZAREA EVIDENȚEI

10.1.	Data redactării fișei	2003/09
10.2.	Instituția în cadrul căreia s-a redactat fișa	INMI - Institutul Național al Monumentelor Istorice
10.3.	Autorul fișei și calitatea acestuia	Arh. Ruxandra Nemțeanu
10.4.	Trimiterea la documentația fotografică aferentă	Fondul arhivistic al INMI