

Instalațiunea de ars gunoaie de la Portsmouth

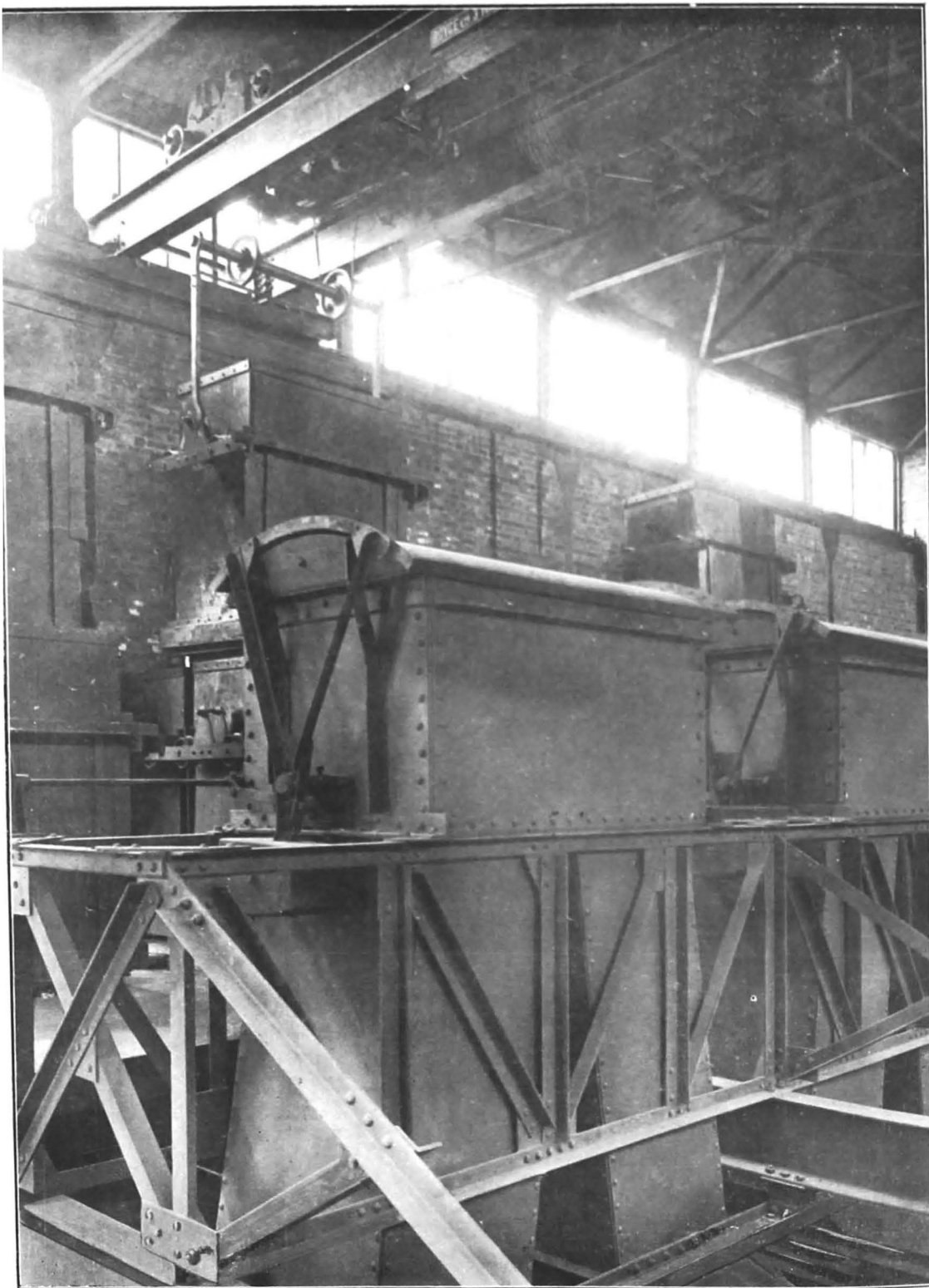

Cutii pentru colectarea gunoaielor.

Instalațiunea de ars gunoaie de la Portsmouth

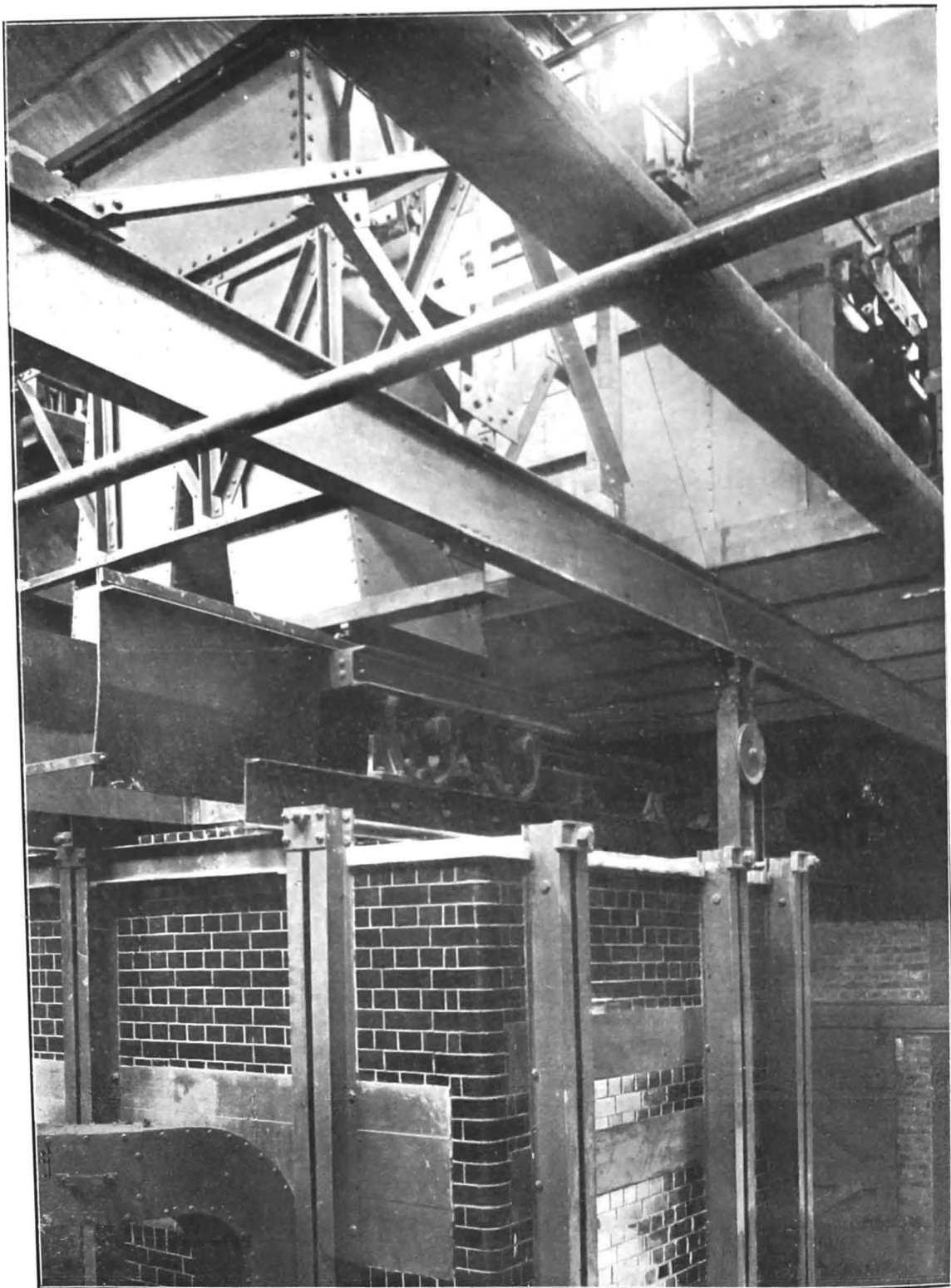

Incărcarea mecanică a gunoaielor.

Instalațiunea de ars gunoaie de la Portsmouth

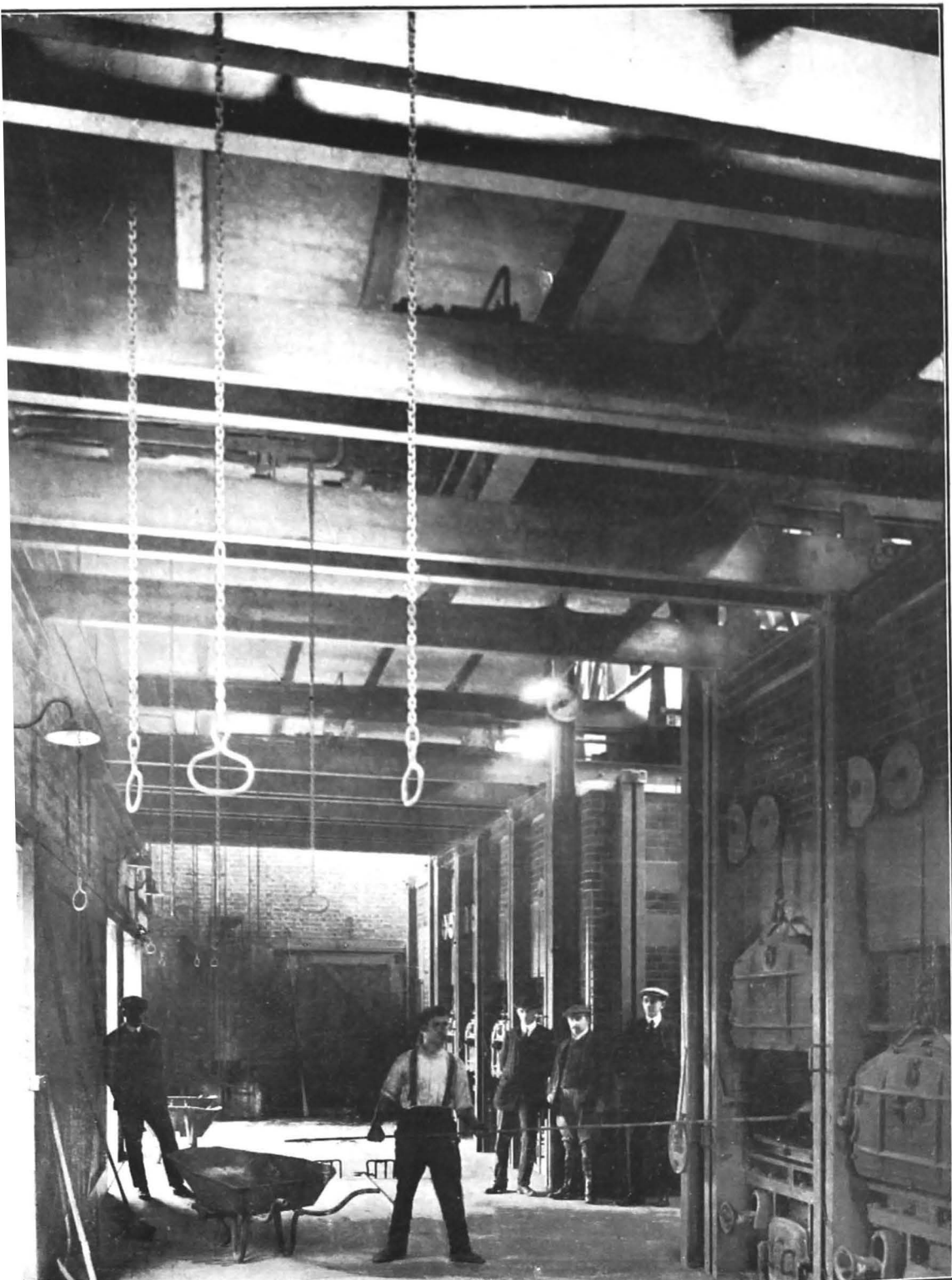

Sala cuptoarelor.

Instalațiunea de ars gunoaie de la Hertford

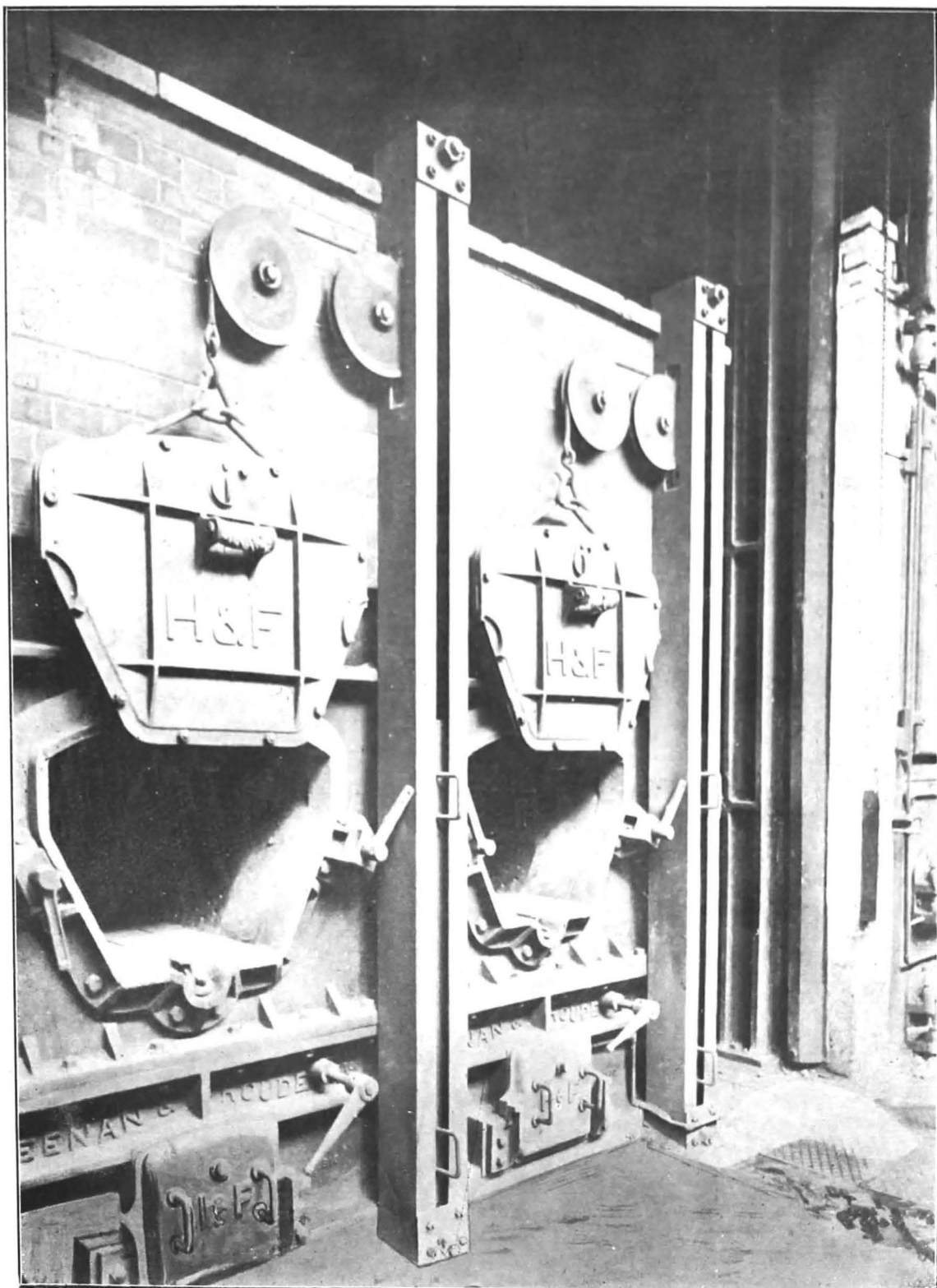

Grătarul trapezoidal.

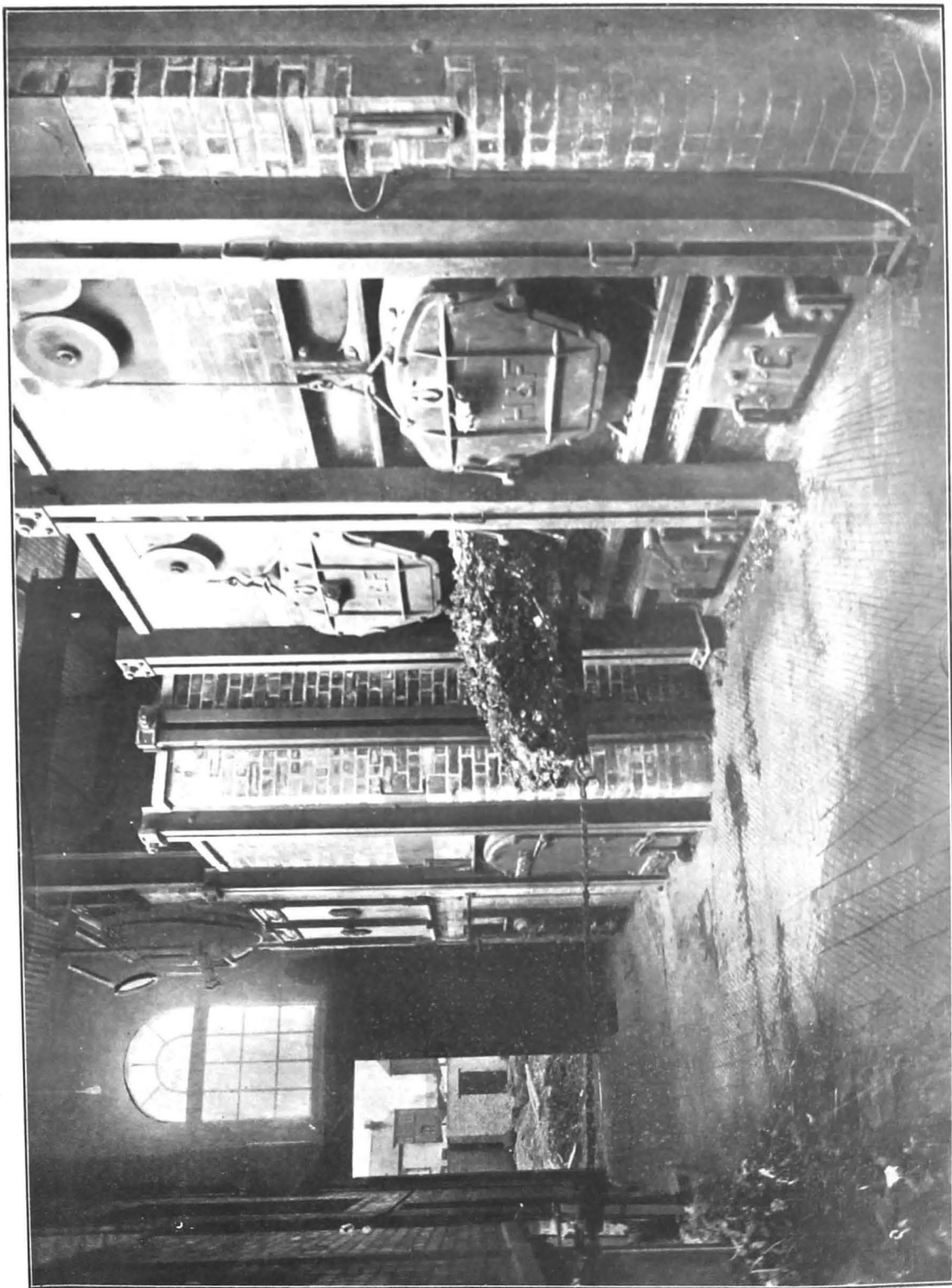

Instalațiunea de ars gunoaiie de la Rouen

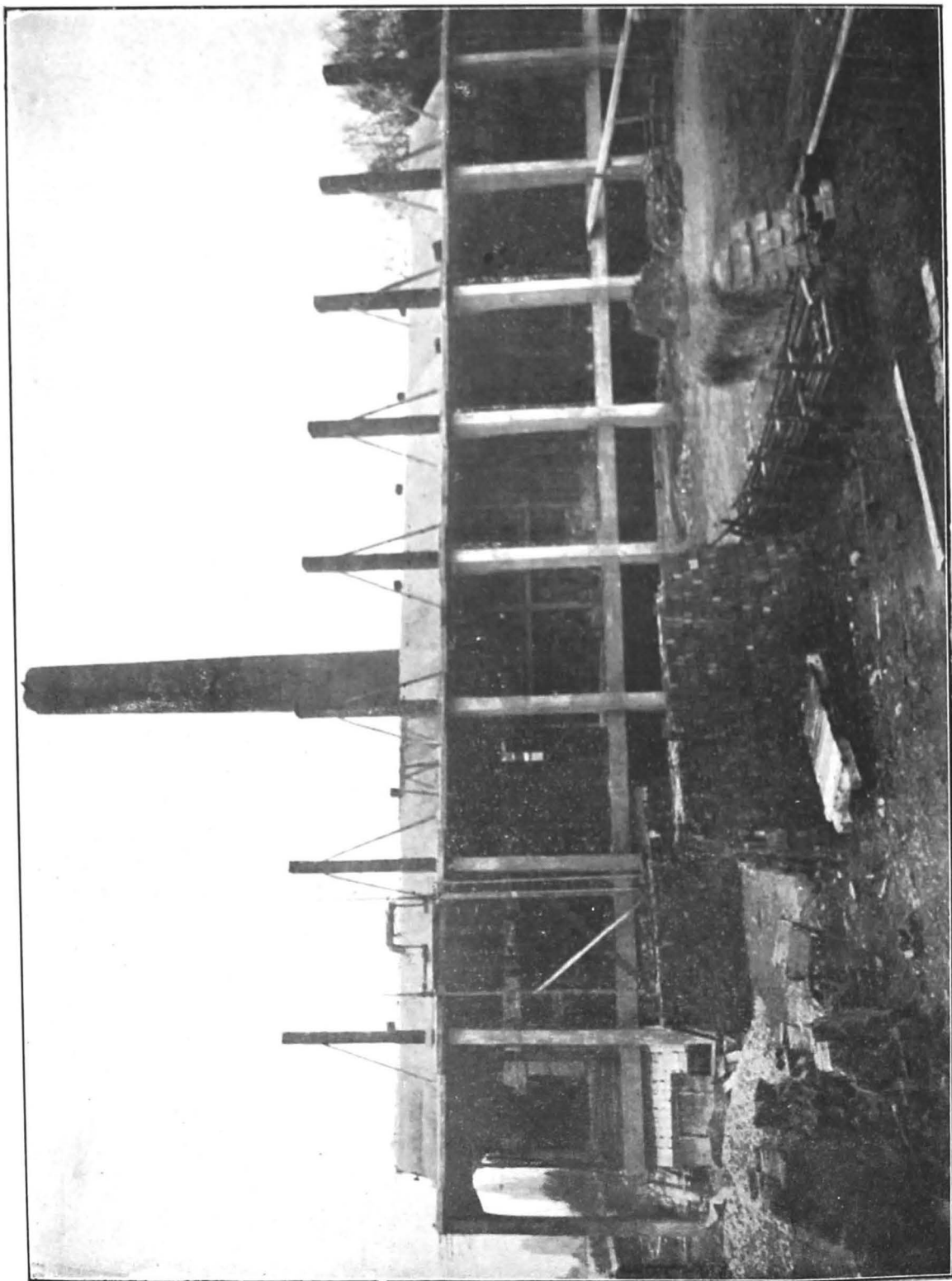

Vederea instalațiunii (în construcțiune).



Instalațiunea de ars gunoai de la Havre



Incărcarea cuptoarelor.

INSTALATIUNEA DE LA BRUXELLES (*La Ferme des barres*)

Secțiune longitudinală

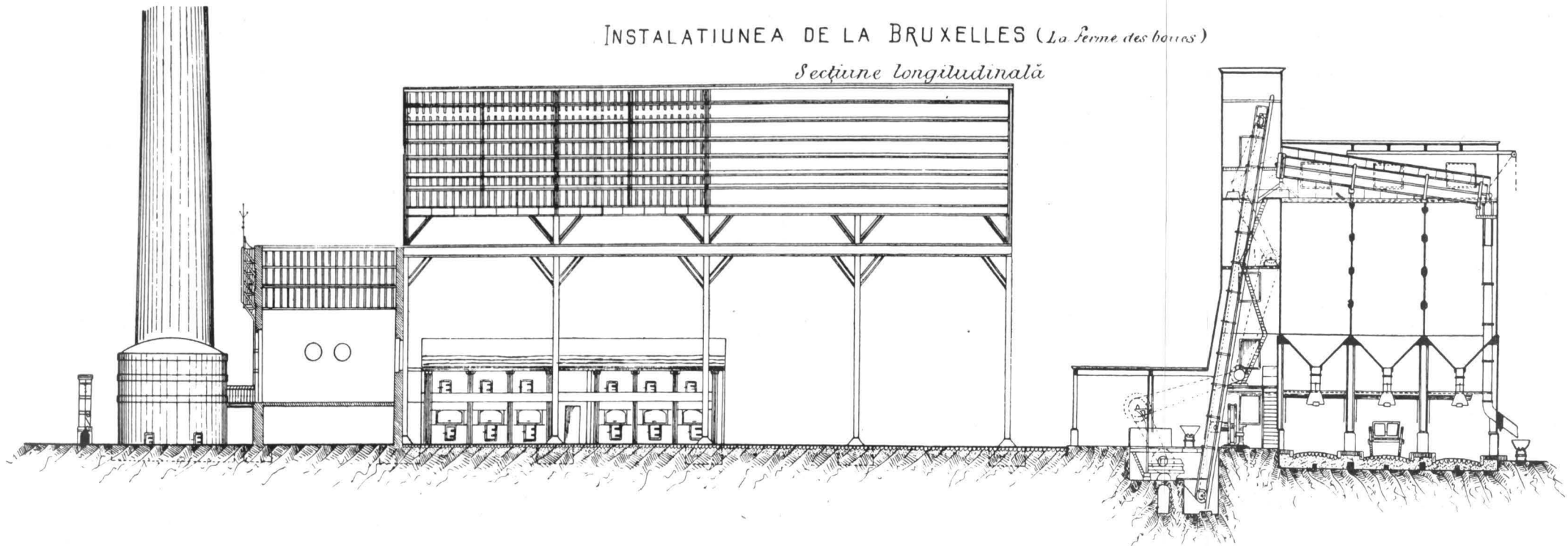

INSTALATIUNEA DE LA WIESBADEN

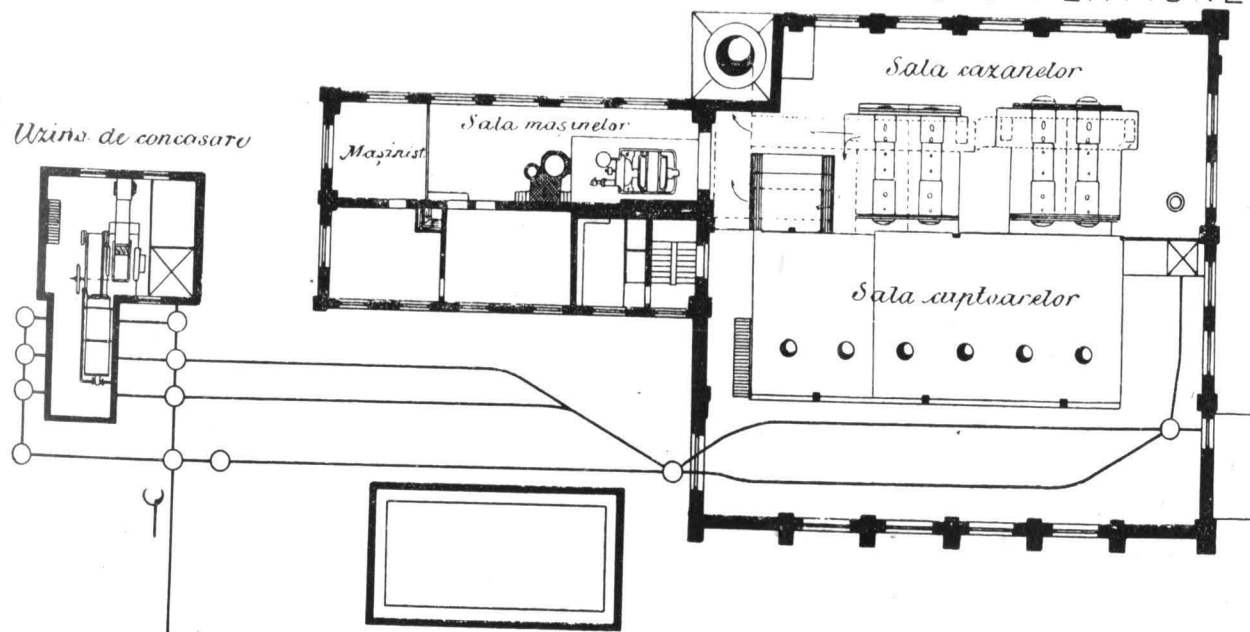

Vederea în plan a instalațiunii de la Wiesbaden.

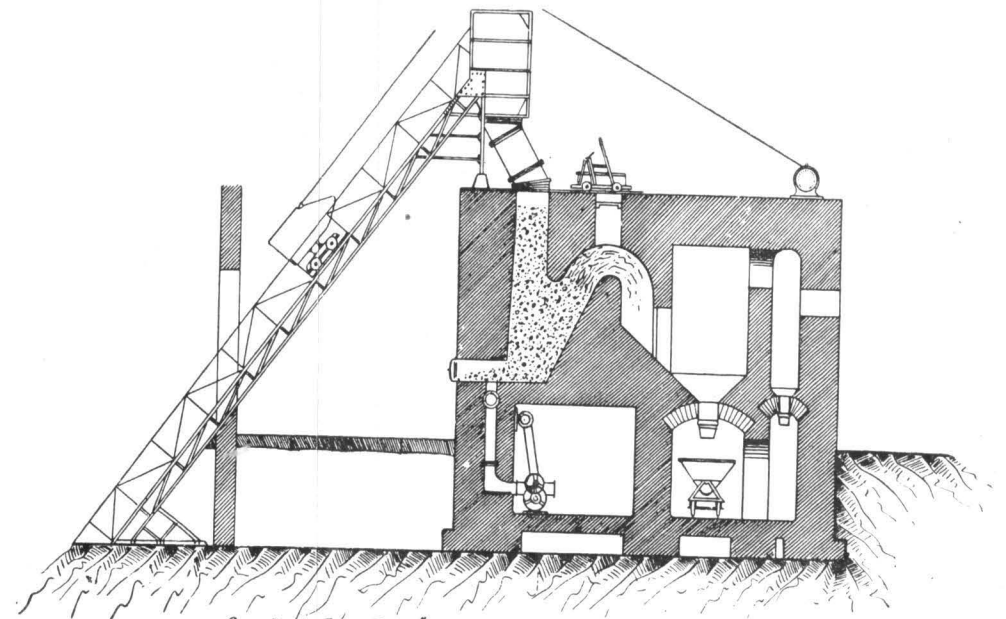

Cuptorul D^e Dör la Wiesbaden (după ochi)

Fig. 7, 8 și 9 (A să veada articolul D-lui N. Stăniceanu).

Fabrica de ciment „Titan”

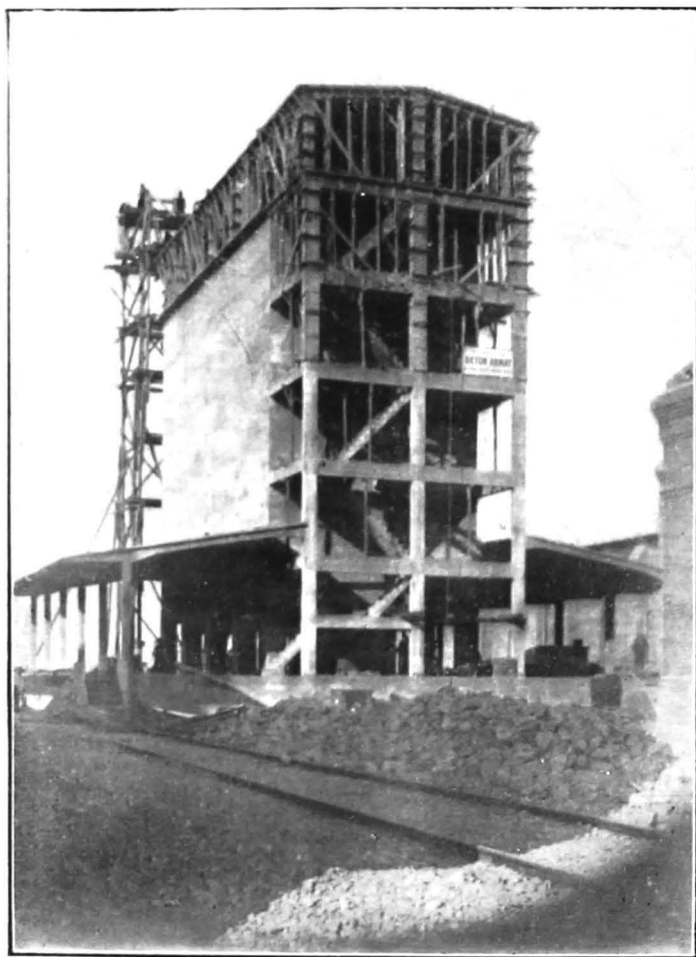

SILOSUL PENTRU CIMENT

(în timpul construcției)

(A se vedea articolul d-lui S. Soru pag. 335—351).