

COMITETUL DE CULTURĂ
ȘI EDUCAȚIE SOCIALISTĂ
AL JUDEȚULUI BRĂILA

MUZEUL BRĂILEI

EXPOZITIE DE ETNOGRAFIE

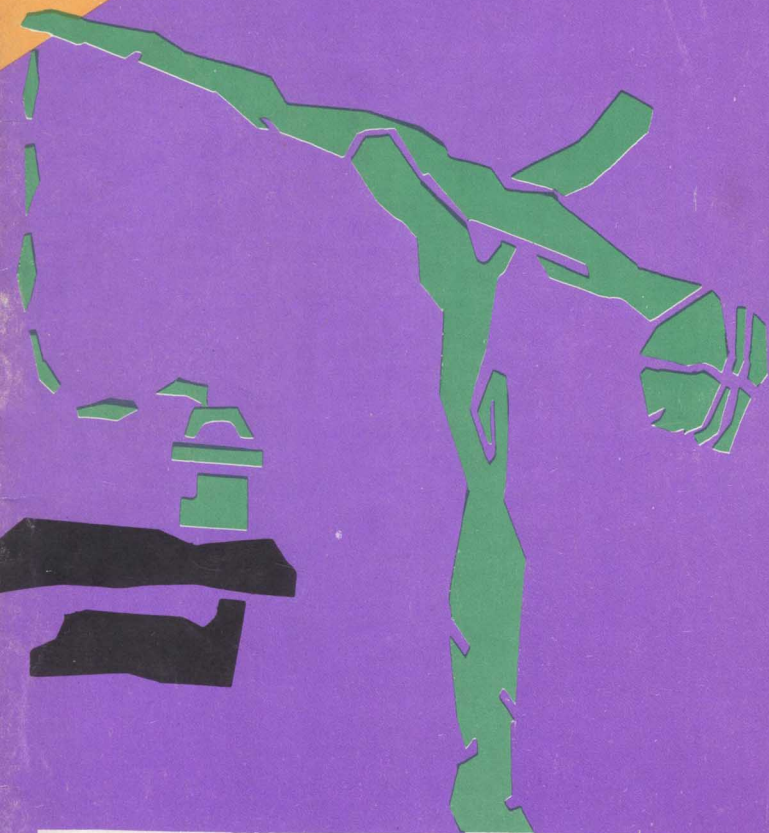

Program de vizitare : zilnic orele 12,30–19,30
luni închis

Sediul : str. Galați nr. 4

Socialismul asigură condiții maselor largi populare de a participa tot mai intens la dezvoltarea culturii naționale, la valorificarea tradițiilor culturii noastre populare, la sporirea valorilor spirituale ale societății, astfel încât civilizația comunistă să exprime plin genul artistic creator al poporului nostru.

Îndrumat în permanență de Comitetul județean al Partidului Comunist Român, Muzeul Brăilei, prin cercetările proprii inițiate și susținute sistematic în ultimii ani, a realizat o echilibrată colecție de etnografie care se recomandă de la sine prin diversitatea și valoarea obiectelor și prin problematica densă adaptată la specificul zonei reprezentate. Colecția a prilejuit organizarea într-un spațiu corespunzător a acestei expoziții, consacrată realităților civilizației populare din teritoriul brăilean, împlinind astfel o stringentă necesitate științifică și educativă puternic resimțită în aspirațiile culturale ale marelui oraș riveran. Intenția generoasă transpusă în fapt prin această expoziție ne introduce astăzi, alături de colecția de istorie, intim, în universul arhaic al vieții populației care a perpetuat și îmbogățit, prin secole, creația materială și spirituală specifică micro-zonelor de cimpie și baltă ale teritoriului brăilean.

Ocupații tradiționale țintind la asigurarea adăpostului, hranei, îmbrăcăminte în vechiul cadru al vieții zilnice sînt redată sintetic, prin serii de piese semnificative care evidențiază îngemănat legi decisive pentru evoluția creației noastre populare de-a lungul veacurilor. Înscrise orizontului tematic etnografic general, trăsăturilor unitare ale culturii populare românești, particularitățile zonale și colecția însăși au impus expoziției accente care-i reliefează personalitatea, distingînd-o și apropiînd-o totodată de tot ceea ce prezintă alte zeci de expoziții de același profil întîlnite în diferite centre ale țării.

Rețin atenția în mod deosebit, ca o reflectare a realităților locului, sublinierile tematice rezervate pescuitului, agriculturii și păstoritului, inventarului de unelte și obiecte din fier, instrumentarului „industriei” casnice textile și gamei bogate de scoarțe populare cuprinse în sălile de expunere. Această nouă realizare muzeistică a orașului de pe malul bătrînului fluviu, în care pulsează astăzi energic ritmurile industrializării socialiste, dezvoltă prin imagini încărcate de sensuri și culoare o relație firească între dovada continuității noastre milenare în spațiul carpatodanubian și prezentul efervescent cu largi deschideri spre un viitor luminos, relație întemeiată pe o neistovită dorință și capacitate de creație tehnică și artistică a poporului român, pe năzuința sa, permanent marcată în istorie, spre progres, spre o viață mai bună.

Text : **profesor Florian Anastasiu**
profesor Liviu Mihăilescu
Realizare grafică : **conducător arhitect Ion Chiose**
profesor Constantin Dondoș-Boer

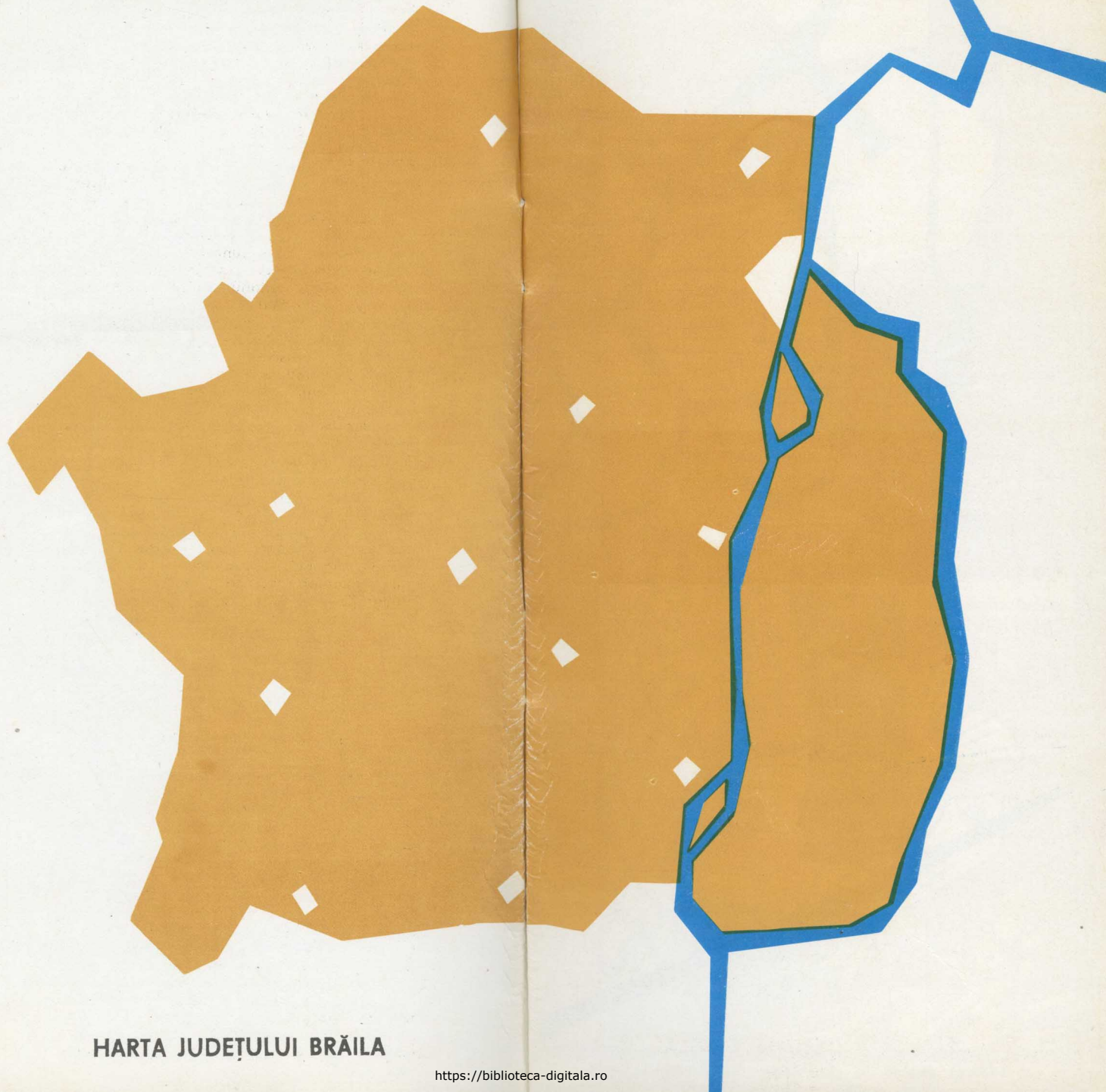

HARTA JUDEȚULUI BRĂILA



Buduroi servind la practicarea albinăritului în baltă
Satul Agaua – Comuna Frecăței

<https://biblioteca-digitala.ro>

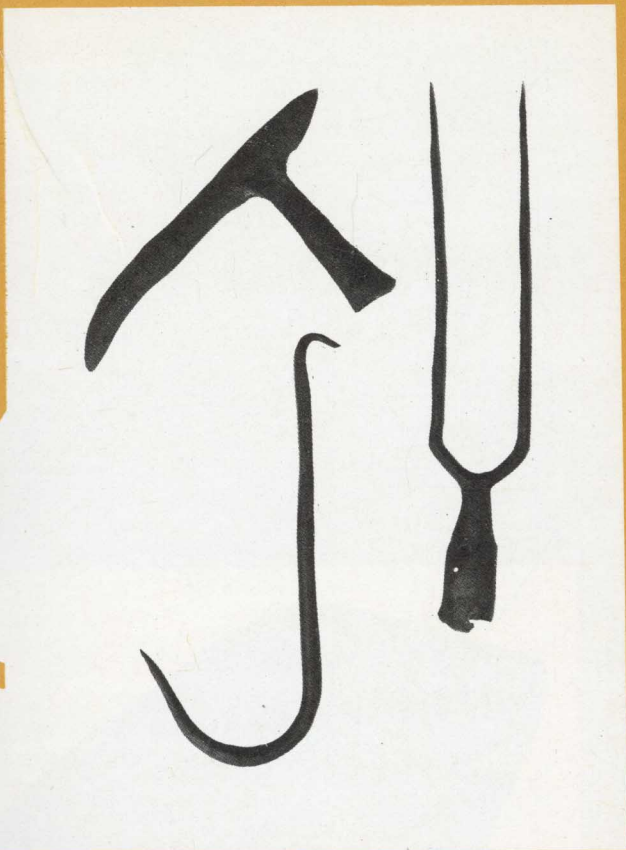

Bură, ostie și cosor rizac –
Unelte folosite la pescuit și Ja tăiat stuful. Balta Brăilei

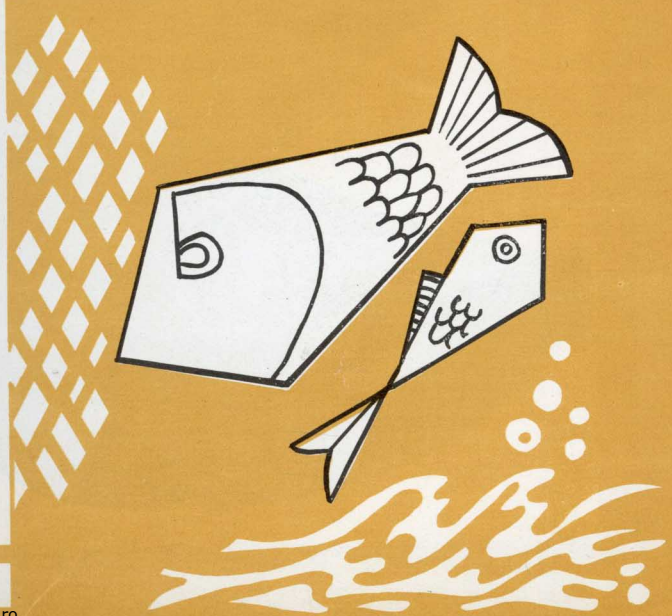

Monoxilă (cin)

Satul Titcov — comuna Frecăței



Doagă pentru cereale
Comuna Mărașu



Furci
pentru recoltat
păioase



Tron pentru transportat
hrana la cîmp
Comuna Zăvoaia

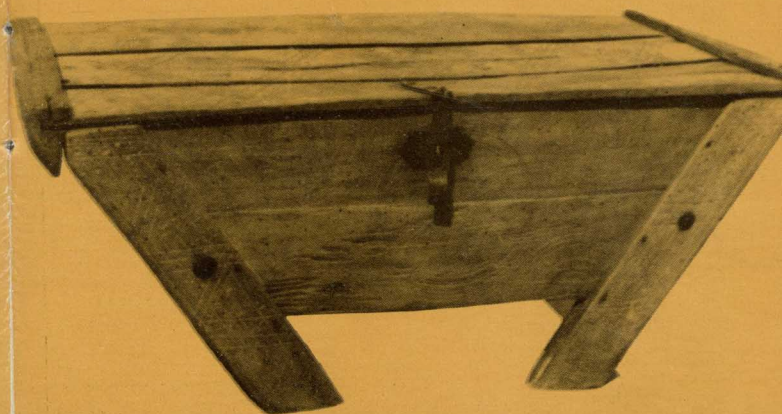

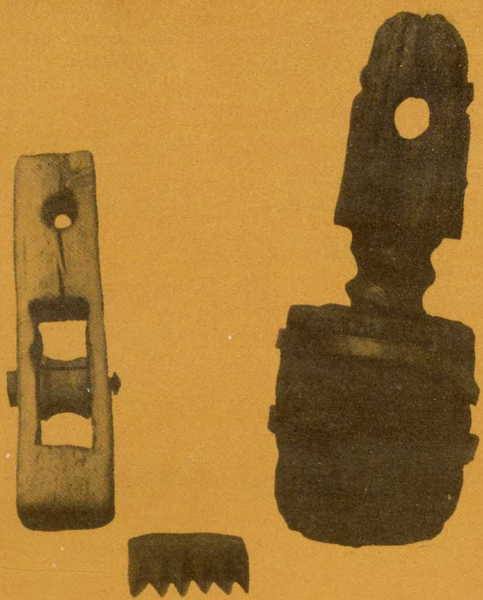

Vinci, scripete și pieptene
Comunele Racovița, Zăvoaia,
Rimnicelu



Rișniță de lemn
Comuna Măxineni



Rișniță de lut
Comuna Măxineni



Tipare de caș
(sec. XIX–XX) descoperite
în județul Brăila.



Detaliu ornamental
de pe un băț de
cioban
Comuna Tufești

Crintă
Comuna Berteștii de Jos

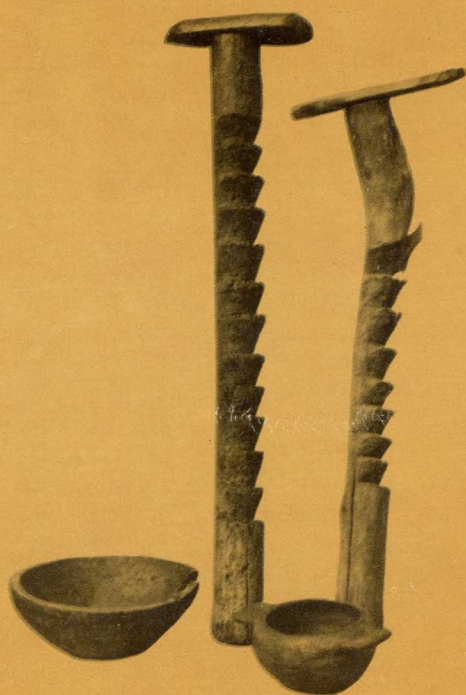

Cujbă pentru fixat ceaunul
Comuna Berteștii de Jos



Răvare și străchini de stină
Comunele Frecăței și Mărașu



Roată (cicirig)
Comuna Zăvoaia

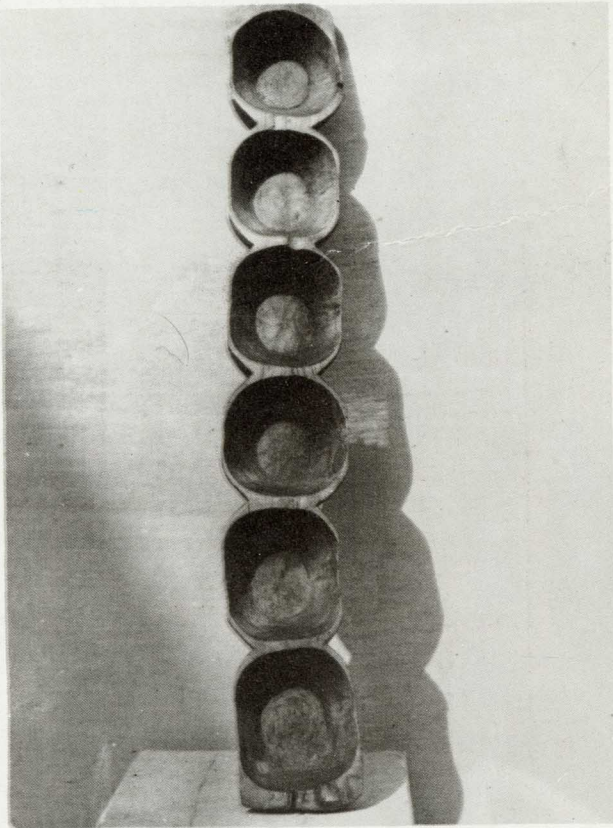
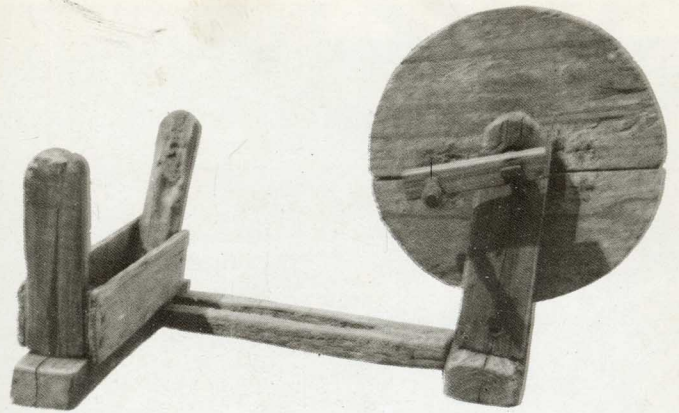

Formă de dospit piinea
Comuna Frecăței

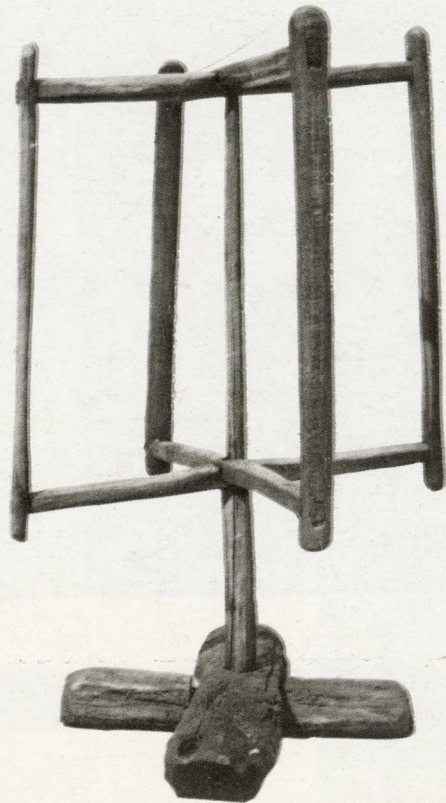

Urzitoare pentru ștergare
Comuna Rîmnicelu



Păretar
Comuna Gropeni



Scoarță
Comuna Jirău

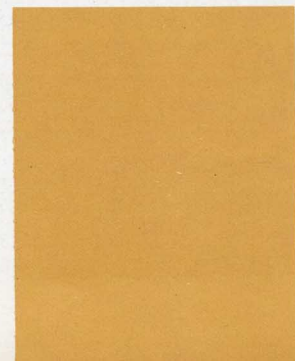

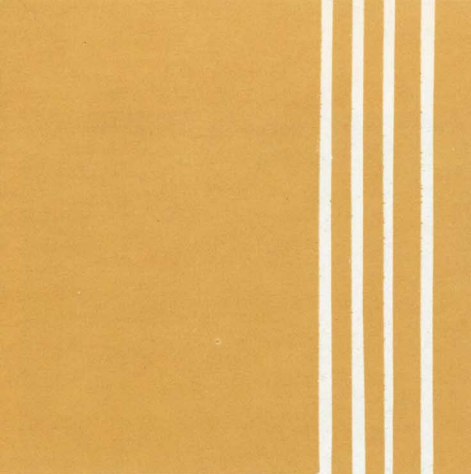

Foiță cu bob
Comuna Tufești



Scoartă
Satul Dudescu – comuna Zăvoaia

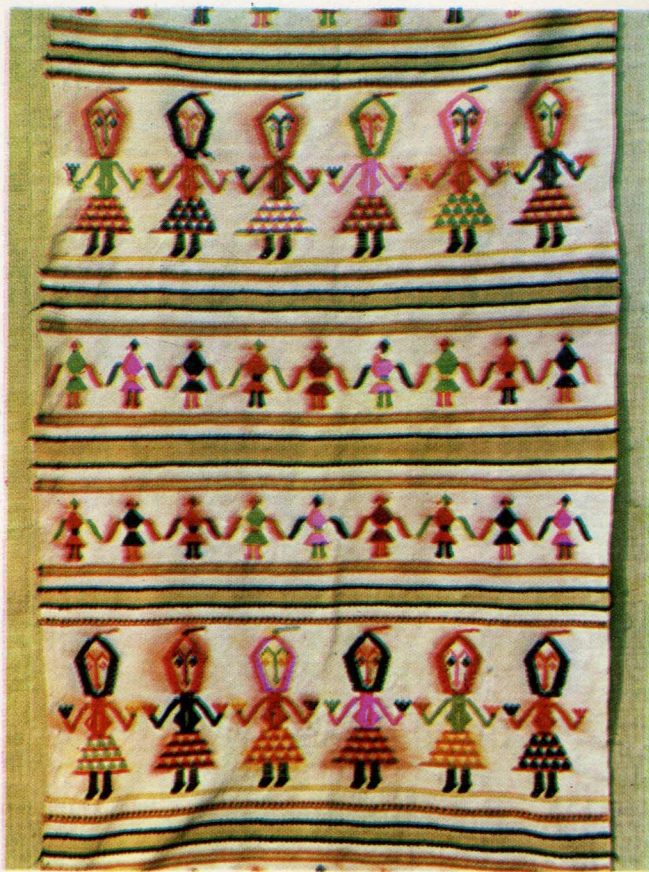

Capăt de ștergar de nuntă
Satul Cuza Vodă – comuna Salcia Tudor.



Zăbun
Comuna Măxineni

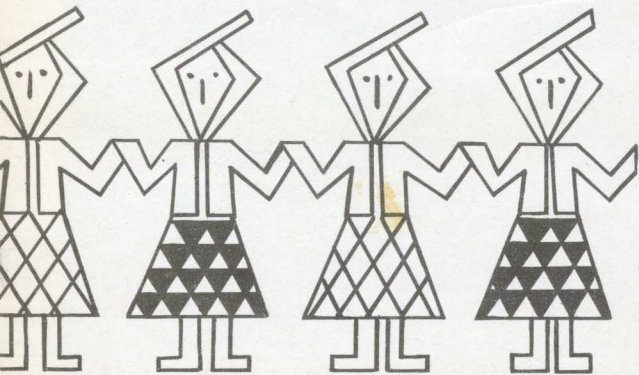

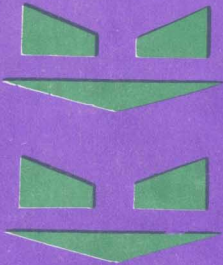
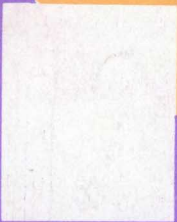
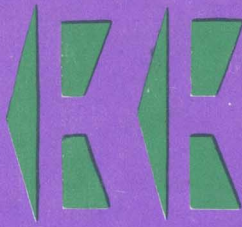
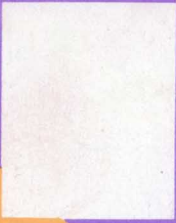

Tehnoredactor : I. DOLGHIN



Tiparul executat sub c-da nr.
7352 la Intreprinderea poligrafică
Galați, B-dul G. Coșbuc nr.
223/A.
Republica Socialistă România