

Restaurarea unei servante (mobilier de sufragerie)

Baltoș Ioan

Obiectul datat din secolul al XIX-lea, confecționat din lemn de brad , tei, fag și furniruit cu nuc american, aparține Muzeului Județean Satu Mare.

Obiectul este compus din două corpuri suprapuse.

Partea superioară a servantei are un element decorativ central cu volute la cele două extremități. Această parte superioară este formată din două uși bogat ornamentate cu ornamente inspirate din domeniul vegetal (scoici), ornamente lucrate în bazoreliefuri, două figurine sculptate, lateral cu două polițe suprapuse iar în partea de sus având două polițe rotunjite. Întregul ansamblu este susținut de patru baluștrii strunjiți, la terminația cărora se află două sertare cu diamante laterale. Tot ansamblul stă pe o talpă sprijinită de doi baluștrii mici.

Partea inferioară a servantei este compusă din două sertare cu diamante la mijloc și extremități, două uși mari cu tăblie interioară ornamentată prin sculpturi cu ornamente vegetale. Întreg ansamblul este sprijinit de doi baluștrii și se termină cu o talpă susținută de patru picioare rotunde.

La primele observații s-a evidențiat starea de degradare a obiectului de mobilier, stare cauzată de atac masiv de insecte xilofage (neactive) și de mucegai, elementele servantei fiind degradate în proporție de 35%.

Obiectul a intrat în laboratorul de restaurare cu depuneri de impurități, deslipiri, crăpături, lemnul având în unele locuri aspect buretos, îmbătrânit.

S-a pregătit obiectul pentru restaurare urmărind refacerea integrală a pieselor distruse și înlocuirea acestora cu elemente noi.

S-a făcut demontarea în întregime a tuturor componentelor, urmată de reconstrucția și consolidarea lor.

Apoi am realizat îndepărtarea stratului de impurități depuse și urmele de politură învechită.

A urmat consolidarea stratului lemnos prin injectarea în adâncime cu soluție de sadolin la toate componentele afectate, injectarea cu paraloid 50% în solvent de xilen (elemente decorative, baluștrii și frize decorative.). S-a trecut apoi la consolidarea elementelor decorative de pe suportul de bază cu următoarele soluții: covidez, lemn lichid, clei de oase amestecat cu rumeș fin.

S-a realizat și completarea elementelor decorative care lipseau, a furnirurilor uzate, a crăpăturilor dintre straturi, și a ornamentului de bază astfel:

- furniruirea prin lipire cu clei de oase
- completarea crăpăturilor cu soluție de covidez și șelac solid prin topire
- montarea cu icuri de lemn și clei de oase a elementelor

S-a procedat la curățirea de impurități a întregii suprafețe a servantei cu ajutorul soluției de cromofag, prin pensulări repetate pentru a se îndepărta stratul vechi de politură. Prin rașchetare și șlefuire cu hârtie abrazivă și lână de oțel s-a pregătit suprafața pentru finisare finală, iar refacerea politurii prin procesul de polisare cu șelac 10%.

The restoration of a trolley

Abstract

The object, dating from XIXth century, is made from pine tree, linden tree, beech tree and veneered with american nut tree belongs to the Satu Mare County Museum.

It has been restored and preserved with special substances specific to the wood restoration.

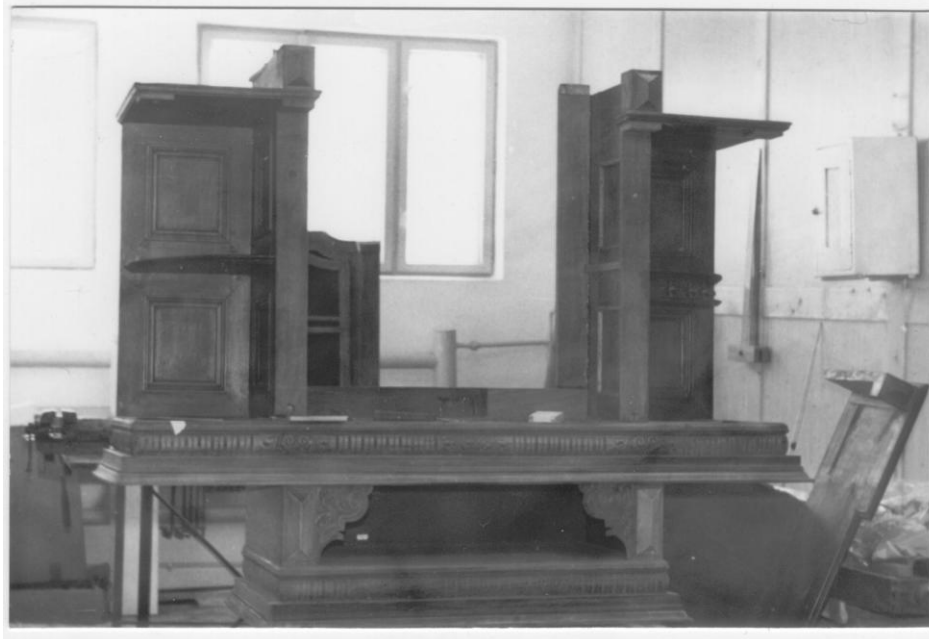
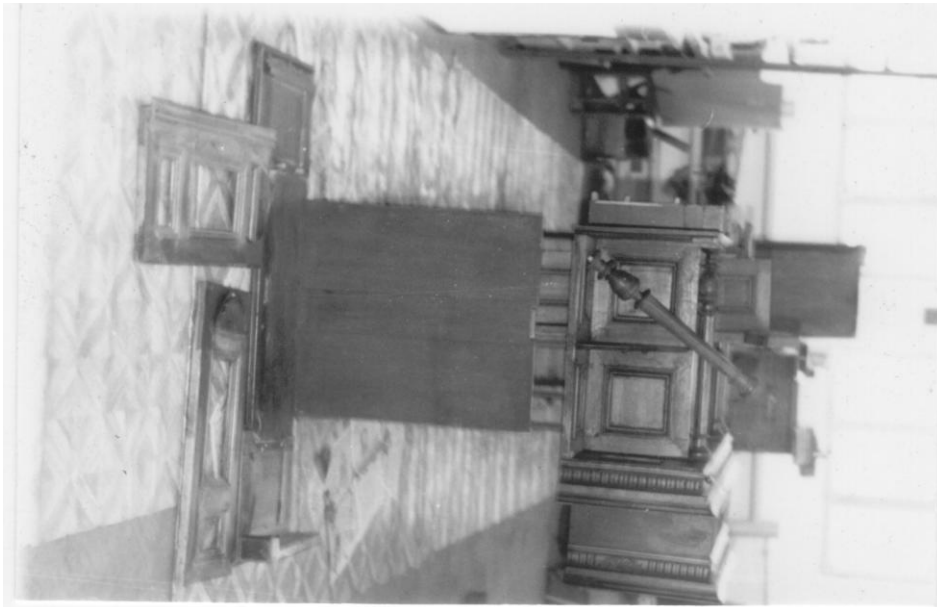

Restaurarea unei servante (mobilier de sufragerie)



