

MUZEUL NAȚIONAL COTROCENI
SOCIETATEA COLECȚIONARILOR DE ARTĂ DIN ROMÂNIA



PORTRETUL

în pictura românească din colecțiile particulare
București, 24 aprilie - 2 iunie 2014



**MUZEUL NAȚIONAL COTROCENI
SOCIETATEA COLECȚIONARILOR DE ARTĂ DIN ROMÂNIA**

P O R T R E T U L
în pictura românească
din colecțiile particulare

București
24 aprilie - 2 iunie 2014

„Sufletul din orice portret este cel al pictorului, nu cel al modelului”

Oscar Wilde

Proiect de Adina Rențea, Director, Muzeul Național Cotroceni

Expoziție inițiată și organizată de Vasile Parizescu, Președintele Societății Colecționarilor de Artă din România

Organizatori: **Camelia Rădulescu, Karlfried Patzelt**

Conservatori expoziție: **Livia Iorga, Mariana Năstase**

Design expoziție: **Alina Mihai**

Echipa tehnică: **Ilie Dobroiu, Costica Voicu, Gheorghe Badanoiu**

Foto și grafică: **Ștefan Csampai**

Tiraj: 100 exemplare

**Descrierea CIP a Bibliotecii Naționale a României
PARIZESCU, VASILE**

**Portretul în pictura românească din
colecțiile particulare/Vasile Parizescu, Karlfried
Patzelt, Camelia Rădulescu.- București: ICEMENERG,
2014**

Index

ISBN 978-973-1741-41-3

I. Patzelt, Karlfried

II. Rădulescu, Camelia

75(498)

O expoziție-eveniment „Portretul în pictura românească din colecții particulare”, realizată de Muzeul Național Cotroceni în colaborare cu Societatea Colecționarilor de Artă din România, în care vizitatorul poate viziona peste 200 de opere semnate de nume celebre ale picturii clasice și contemporane românești, adunate din 70 de colecții de artă particulare, la fel de importante, a constituit la începutul primăverii, unul dintre reperele culturale ale Capitalei.

Expoziția continuă seria evenimentelor organizate de muzeu, care aduc în atenția publicului în general și a celui de specialitate, cu precădere, opera unor artiști marcanți ai artelor plastice românești și, astfel, pune în valoare neprețuitul patrimoniu deținut de colecționarii particulari.

Cert este că un asemenea demers, rar întâlnit în ultima perioadă pe simezele muzeale, realizat cu sentimentul firesc al expunerii unui tezaur, de această dată din colecții private, necesită timp, efort, pricepere, disponibilitate și.... multă pasiune.

Ion Negulici, Nicolae Grigorescu, Corneliu Baba, Theodor Aman, Rudolf Schweitzer Cumpăna, Nicolae Dărăscu, Constantin Artachino, Camil Ressu, Samuel Mützner, Alexandru Ciucurencu și alți artiști consacrați, maeștri care au creat școli și au conceput viziuni artistice, oameni și personalități care au contribuit la bogăția culturală și spirituală a unei națiuni, conturează demersul nostru și înnobilează simeza patrimonială a uneia dintre cele mai importante instituții culturale ale țării.

Parcursul expozițional, gândit ca o călătorie estetică și artistică prin lumea artei moderne și contemporane românești, pune în valoare diversele modalități de realizare a portetului, determinate cel mai adesea de filosofia epocii în care a trăit și s-a format autorul, de sensibilitatea

acestui, de apartenența la un stil sau altul, de influențele care i-au marcat opera etc.

De la portretul generic, la portretul realist, de la cel oficial la cel romantic sau psihologic, toate sunt exprimate artistic, în proporții diferite, în cadrul expoziției.

O lecție cât o istorie. Despre arta portretului... și autoportretului.

Pentru realizarea căreia îmi exprim întreaga mea gratitudine și recunoștință Președintelui Societății Colecționarilor de Artă din România, Domnului Vasile Parizescu, de care mă leagă o colaborare minunată, de peste 20 de ani.

Aceleași gânduri de recunoștință pentru colecționarii de artă, oameni cu totul speciali, devotați crezului artistic, care de-a lungul anilor ne-au împrumutat din „muzeele personale” lucrări de-o mare valoare patrimonială. Și de cele mai multe ori pentru o perioadă destul de îndelungată.

Echipei mele care a lucrat la acest proiect, alesele mele mulțumiri.

Și astfel, în sfertul de veac care s-a scurs de la înființarea Societății Colecționarilor de Artă din România, printr-o colaborare extraordinară, s-au născut evenimente majore pentru zestrea culturală a Capitalei, care au dat posibilitatea vizitatorilor să cunoască creația unor adevărate genii ale picturii românești și universale, altfel inaccesibile marelui public.

La mulți ani, Societatea Colecționarilor de Artă din România!

Adina Rențea

Director

Muzeul Național Cotroceni

Portretul în pictura românească

Cu toate că în anul 1994 Societatea Colecționarilor de Artă din România (care împlinește în acest an un sfert de veac de la înființare și de activitate neîntreruptă în a organiza „Expozițiile Naționale” cu lucrări din colecțiile private, aflate în toată țara) a realizat o expoziție „Portretul” numai cu lucrări ale artiștilor interbelici, m-am gândit că nu ar strica o nouă variantă, însă cu lucrări pictate din secolul XVIII și XIX și până la zi. O asemenea expoziție, suficient de îndrăzneată ar fi atras prezența a numeroase lucrări, depășind posibilitățile spațiilor existente, în cadrul Muzeului Național Cotroceni, la care doamna Adina Rențea, directorul general al instituției, cu amabilitatea caracteristică a răspuns, de fiecare dată, când am solicitat găzduirea unui asemenea eveniment cu caracter național, de mare anvergură. Cu toate spațiile generoase puse la dispoziție pentru expoziție, nu puteam accepta, neputând fi panotate, în totalitate, cele peste 500 portrete evidențiate a exista la colecționari. De aceea am decis câteva restricții care reușeau, în mod rațional, suficient și necesar să facă posibilă organizarea, în final, a unei expoziții complete, unitare și armonioase plastic, anume: imaginea portretului să fie redată în întregime ocupând întregul spațiu pictural; portretul să cuprindă parțial corpul celui pictat (de la pulpe în sus, bustul cu mâini, capul în întregime; autoportret de artist, indiferent de mărimea prezentării; portrete realizate de la începutul picturii în România și până astăzi - „la zi”; picturile trebuiau să fie originale, indiferent cui îi aparțineau tablourile sau indiferent ce artist le pictase, chiar și chipurile potențailor comuniști; tehnică, ulei.

Reprezentarea picturală a unei persoane tinde să redea fie „chipul etern” al celui portretizat, fie expresia instantanee, fie idealizarea, fie exprimarea rangului social, fie înfățișarea chipului ca o oglindă ascunsă a sufletului -

străpungându-i masca socială. Genul a apărut, se pare, în Sumer și Egipt, în mileniul 3 I.H., parcurgând epoci de înflorire, dar și declin, cultivat și în zilele noastre. După o înflorire în Roma Antică (mai cu seamă în sculptură), se inregistrează o lungă perioadă de restrângere în evul mediu, o nouă perioadă de afirmare, în Renaștere, cu Van Eyck, Leonardo da Vinci, Rafael, Titian, Van Dyck, Durer, Holbain, Rembrandt, Velazquez, Goya, iar la noi Ion Negulici, Rosenthal, Michel Simonidy,

Theodor Aman, N. Grigorescu, Sabin Popp, Constantin Artachino, Camil Ressu, Ștefan Dimitrescu, N.N. Tonitza, Ion Theodorescu Sion, Eustațiu Stoenescu, Dimitrie Berea, Rudolf Schweizer-Cumpăna, Samuel Mützner, G.N.G. Vânătoru, Octav Băncilă, Constantin Isachie-Popescu, Corneliu Baba, Alexandru Ciucurencu, Sabin Bălașa și foarte multi artiști ai zilelor noastre. Secolele XIX și XX au aparținut oamenilor bogați, care și-au comandat portretele celor mai apreciați artiști. Portretul pictat nu depășește, de regulă, mărimea naturală, însă poate ajunge și la dimensiunea unei miniaturi, ca cele din secolele XVIII și XIX, în lipsa unei fotografii, pe vremea când căsătoriile se făceau la distanță, prin admirarea (sau nu) a unui portret miniatural, realizat neapărat pe foiță de fildeș (au fost realizate și pe cartoane subțiri imitând culoarea fildeșului, însă nu au valoarea celor originale).

În expoziția „Portretul în pictura românească” au fost adunate peste 300 de lucrări, de la 70 de colecționari. Au fost panotate și expuse peste 200 portrete și autoportrete de pictori, restul fiind eliminate nerăspunzând condițiilor impuse, ori nu erau originale. În final s-a reușit o expoziție având caracter național, de mare valoare plastică, interesantă a fi studiată, prin vizionare atentă, urmărind varietatea tehnicii utilizate de pictori, dar și a persoanei portretizate. Expoziția

a fost văzută de foarte mulți vizitatori, atrași, din curiozitate, de expresia plastică a pictorilor din secolele XVIII și XIX, dar și aceea, mai modernă, a tinerilor pictori contemporani.

Îmi exprim încă o dată respectuoasele mulțumiri către Muzeul Național Cotroceni și admirabilei sale directoare, doamna Adina Rențea, personalului care ne-a ajutat la realizarea unei expoziții etalon, în aceste momente social-politice destul de tensionate, organizatorilor doamna Camelia Rădulescu și domnul Karlfried Patzelt, și, nu în ultimul rând,

Vasile Parizescu

Președintele Societății
Colecționarilor de Artă din România
Senator Efectiv al Academiei Internaționale
de Artă Modernă Roma

CATALOG



JAN ALBU (n. 1959)
Portret Mihai Constantin
 acrilic/pânză, 98x55 cm
 Colecție particulară

**DUDU ALEXANDRESCU MILCOVEANU
 (1908-1978)**
Portret de fată "Duchi"
 ulei/carton, 67x50 cm, semnat dreapta jos cu
 albastru: Dudu Alexandrescu, nedatat Intitulat
 pe verso: Duchi
 Colecția prof. dr. ing. Dan Zlatanovici





THEODOR AMAN (1831 – 1891)
Femeie citind, 1868
 ulei/lemn, 21,5x16 cm
 Colecția dr. Lustig Shmariahu



OCTAV ANGHELUȚĂ (1904 – 1979)
Portretul doamnei Lili
 ulei/pânză 92x70 cm
 Colecție particulară



OCTAV ANGHELUȚĂ (1904 – 1979)
Tataia
 ulei/pânză, 65x49 cm
 Colecție particulară



MENDEL WEXLER MAX ARNOLD
(1897 - 1946)
Autoportret
pastel/carton, 63x45 cm
Colecția Damian Florea

CORNELIU BABA (1906 - 1997)
Autoportret, 1956
ulei/carton, 34,5x30 cm
Colecție particulară



CONSTANTIN ARTACHINO
(1870 – 1954)
Elena, 1906
ulei/pânză, 152,5x123 cm
Colecția Dan Angelescu și soția Liu Yue Xia

CORNELIU BABA (1906 - 1997)
În fotoliu (prima soție), 1931
ulei/carton, 39,6x28,6 cm
Colecție particulară

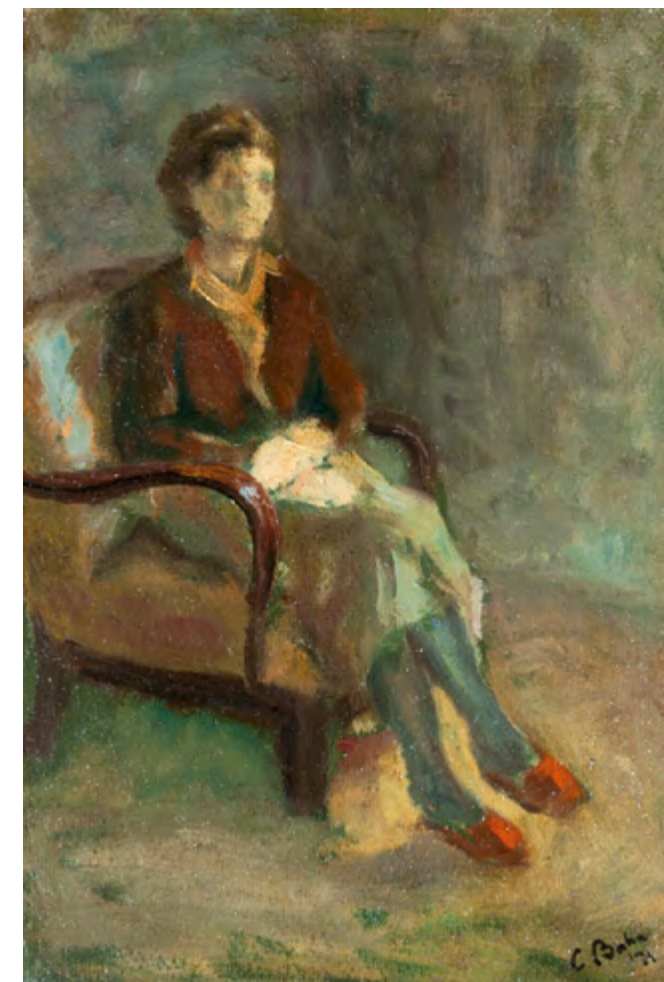



CORNELIU BABA (1906 – 1997)
Portretul lui Tudor Arghezi
 ulei/carton, 41 x 32 cm
 Colecția Lelia Pop



CORNELIU BABA (1906 – 1997)
Portretul lui Gheorghe Baba, tatăl pictorului
 ulei/carton, 65x49 cm, 1927
 Colecție particulară



CORNELIU BABA (1906 – 1997)
Autoportret
 tehnică mixtă/carton, 31x23 cm
 Colecția prof. dr. Irina și Ionel Constantinescu



CORNELIU BABA (1906 - 1997)
Autoportret
 ulei/pânză, 41x33 cm
 Colecția Damian Florea



CORNELIU BABA (1906 - 1997)
Autoportret, 1980
 ulei/carton, 30,5x25 cm
 Colecția Cristina și Armand Voicu



CORNELIU BABA (1906 - 1997)
Autoportret
 tehnică mixtă/carton, 31x28 cm
 Colecție particulară



CORNELIU BABA (1906 - 1997)
Portretul sculptorului C. Medrea
 ulei/carton, 34x26 cm
 Colecția Damian Florea



EMANOIL PANAITESCU BARDASARE (1850 – 1935)
Cecilia – fiica cea mare a pictorului
 ulei/pânză, 110x92 cm
 Colecția Gheorghe Burtea



AUREL BĂEȘU (1896 – 1928)
Autoportret
 ulei/pânză/carton, 19x17 cm
 Colecția Adriana și Cristian Rădulescu

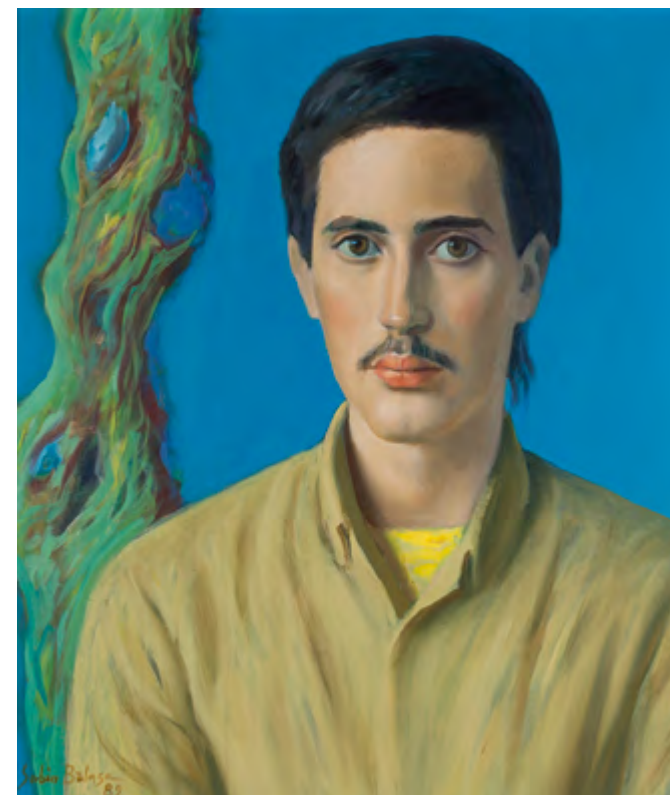

SABIN BĂLAȘA (1932 – 2008)
Radu
 ulei/pânză, 61,5x55 cm
 Colecția L. M. Deac

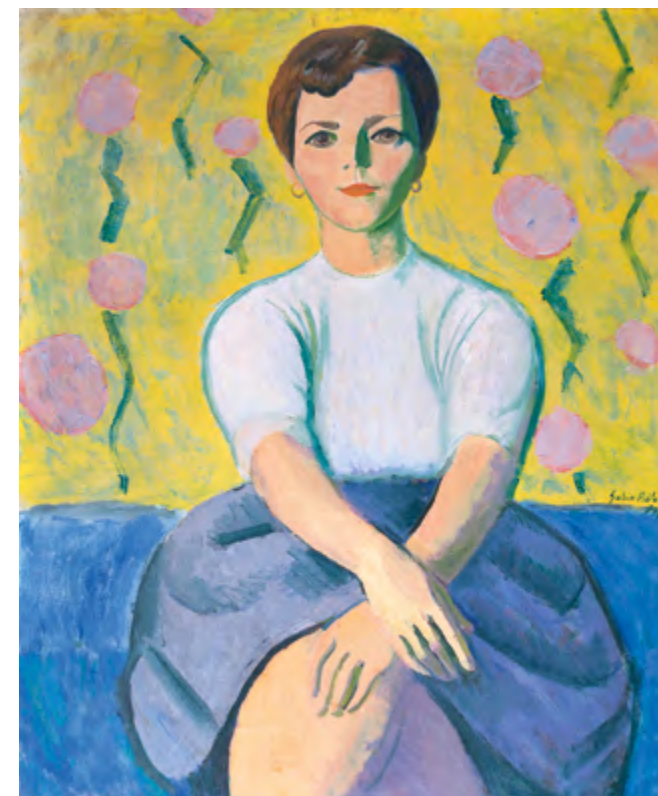

SABIN BĂLAȘA (1932 – 2008)
Florica
 ulei/pânză, 99,5x79,5 cm
 Colecția Alexandru Ivan



LUCIA DEM BĂLĂCESCU (1895 – 1979)
Portretul doamnei Colibaș
 tehnică mixtă/pânză, 54x46 cm
 Colecția Dorina și Alexandru Mărculescu

DIMITRIE BEREA (1908 – 1975)
Portretul unei doamne
 ulei/pânză/carton, 66x55 cm
 Colecția Dorina și Alexandru Mărculescu



DIMITRIE BEREA (1908 – 1975)
Portret de fată
 ulei/pânză, 55x46 cm
 Colecția Mihai Săndulescu

DIMITRIE BEREA (1908 – 1975)
Bereta neagră
 ulei/pânză, 46,5x39 cm
 Colecția Dorina și Alexandru Mărculescu

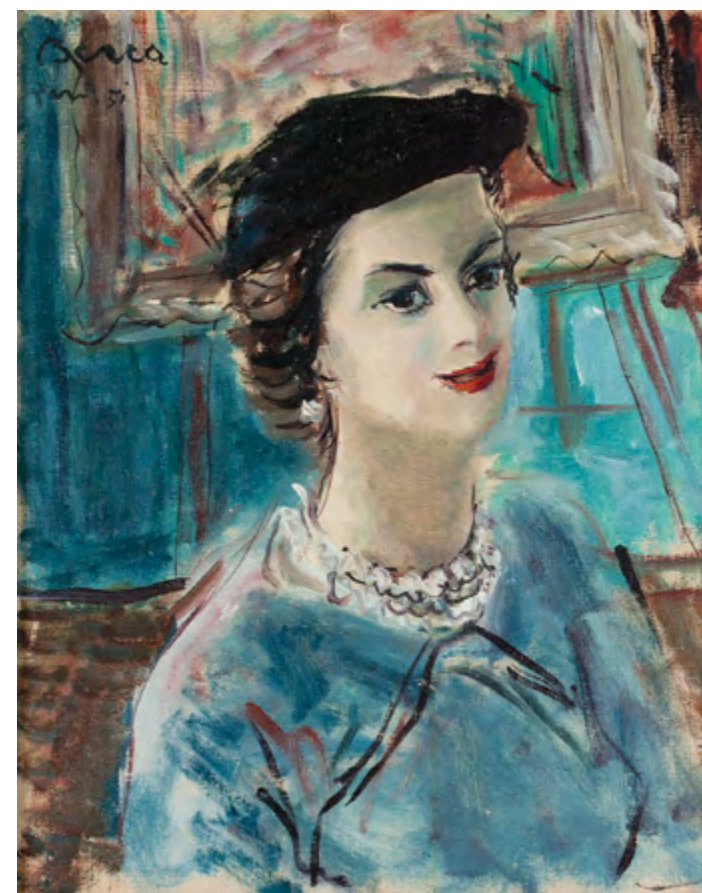



DIMITRIE BEREĂ (1908 – 1975)
Voalul
 ulei/carton, 89x46 cm
 Colecția Gheorghe Burtea



TRAIAN BÎLȚIU DĂNCUȘ (1899 - 1975)
Portret de oșancă
 ulei/pânză, 52x42 cm
 Colecția Damian Florea

TRAIAN BÎLȚIU DĂNCUȘ (1899 – 1975)
Bătrân șezând
 ulei/carton, 48x37 cm
 Colecție particulară



AUREL BORDENACHE (1902 - 1987)
Chip de expresie
 pastel/hârtie, 48,5x34 cm
 Colecția Miruna și Alexandru Mihalache





OTTO BRIESE (1889 - 1963)
Autoportret
 ulei/carton, 46,5x29 cm
 Colecția Miruna și Alexandru Mihalache



SEVER BURADA (1896 - 1968)
Autoportret
 ulei/carton, 70x57 cm
 Colecția Ion Olteanu

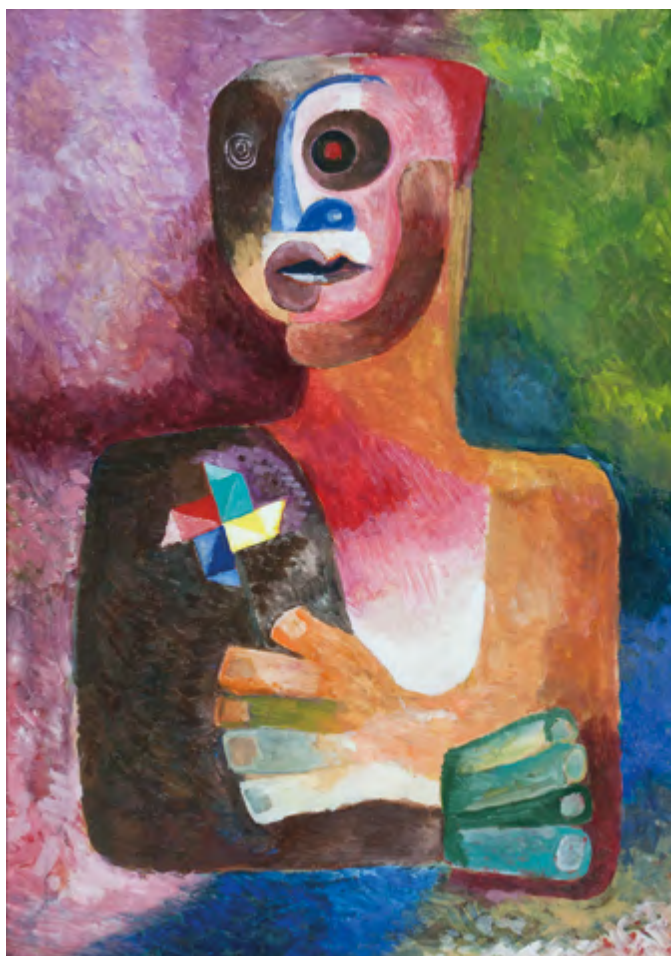

DORU BUCUR (1922 - 1969)
Autoportret cu vârtelniță
 ulei/carton, 75x52 cm
 Colecție particulară

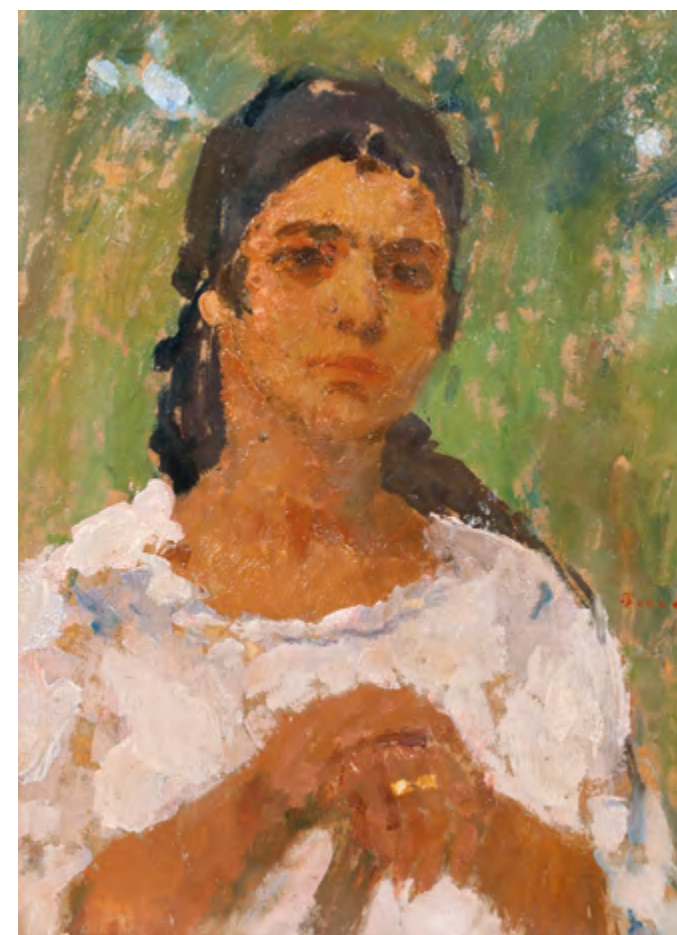

SEVER BURADA (1896 – 1968)
Țărancă
 ulei/carton, 57,5x41 cm
 Colecția Alexandru Ivan

DIMITRIE N. CABADAIEV (1877 – 1934)
Portret de tânăr în costum de marină
 ulei/pânză, 99x59 cm
 Colecția Anghel Ciobanu



HENRI H. CATARGI (1894 – 1976)
Portretul pictorului Irina Codreanu
 tehnică mixtă/carton, 51x43 cm
 Colecție particulară

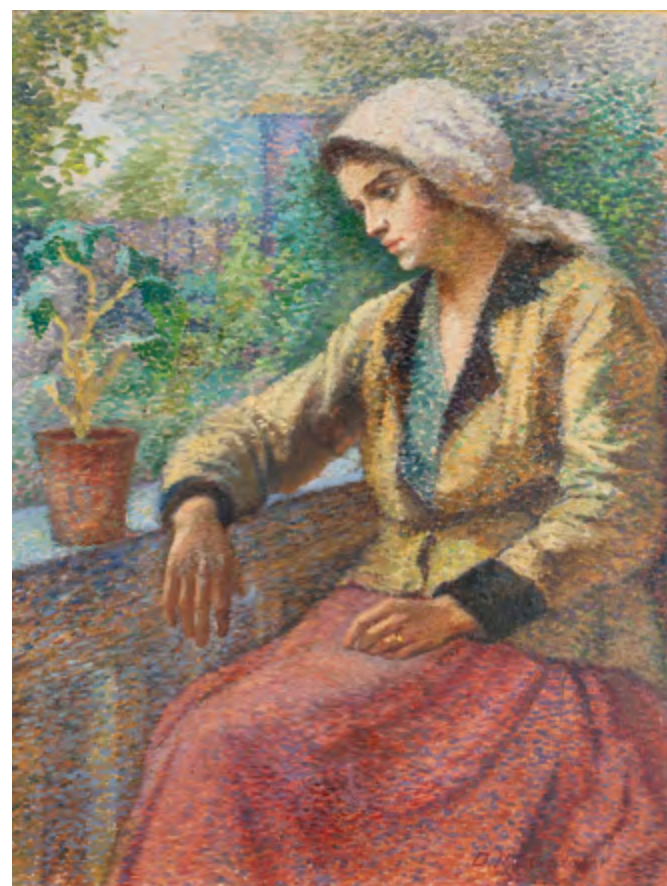
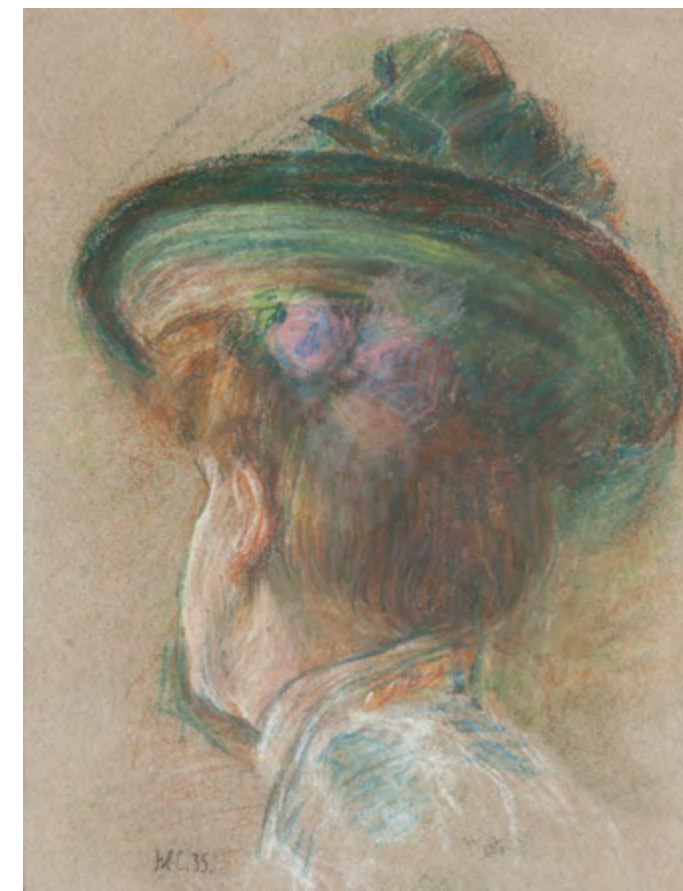

DIMITRIE N. CABADAIEV (1877 – 1934)
Pe gânduri (soția artistului)
 ulei/pânză, 61x48,5 cm
 Colecția Radu Tărșan



HENRI H. CATARGI (1894 - 1976)
Portret de tânără
 ulei/pânză/carton, 60x49 cm
 Colecție particulară



THEODOR CATELIU
Portretul lui Ion Gh. Maurer
 ulei/pânză/carton, 100,5x67 cm
 Colecția Irina și Liviu Gavrilescu



GABRIEL CATRINESCU (n. 1943)
Autoportret
 ulei/pânză, 40,5x53 cm
 Colecție particulară



ȘTEFAN CÂLȚIA (n. 1942)
Muzicantul
 ulei/lemn, 42,5x38 cm
 Colecția Alexandru Ivan



GABRIEL CATRINESCU (n. 1943)
Portretul colecționarului Cornel Florea
 ulei/pânză/lemn, 46,5x41,5 cm
 Colecție particulară



SPIRU CHINTILĂ (1921- 1985)
Portretul Simonei Vasiliu Chintilă
 ulei/carton, 98x69 cm
 Colecția Matei Chintilă



COSTEL CHIȘ (n. 1963)
Autoportret
 ulei/pânză, 40x50 cm
 Colecția Irina și Liviu Gavrilescu



MIRCEA RĂZVAN CIACĂRU (n. 1946)
Autoportret
 ulei/pânză, 65,5x45,5 cm
 Colecția Marius Țița



MIRCEA CIOBANU (1950-1991)
Portret de bătrân
 ulei/pânză, 40x30 cm
 Colecția Mihaela și Ioan Popescu

MIHAI CISMARU (1943 – 2003)
Portretul pictorului Sorin Adam
 ulei/pânză/carton, 32,5x25 cm
 Colecția Olga și Sorin Adam



EMIL CIOCOIU (n. 1948)
Marius Țița
 ulei/pânză, 50x40 cm
 Colecția Marius Țița

MIHAI CISMARU (1943 - 2003)
Autoportret
 ulei/pânză, 35x31 cm
 Colecția Damian Florea



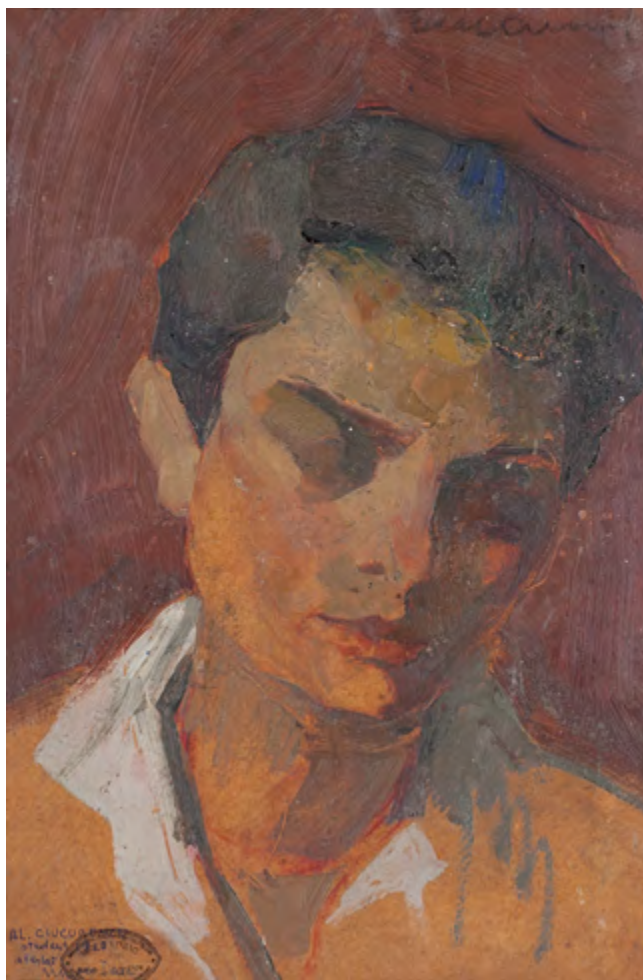

ALEXANDRU CIUCURENCU (1903 – 1977)
Autoportret (student)
 ulei/carton, 41x28 cm
 Colecția L. M. Deac

MARIAN CONDRUZ (n. 1952)
Autoportret, 2013
 ulei/pânză, 60x60 cm
 Colecție particulară



ALEXANDRU CIUCURENCU
(1903 – 1977)
Portretul prof. Dr. Ionel Constantinescu
 ulei/pânză, 81,5x61,5 cm
 Colecția prof. dr. Irina și Ionel Constantinescu



DAN CONSTANTINESCU (n. 1950)
Suzana
 ulei/pânză, 33,5x26 cm
 Colecția Irina și Liviu Gavrilescu



ȘTEFAN CONSTANTINESCU (1898 – 1993)
Portret de țăran odihnindu-se
 ulei/pânză, 100,5x80 cm
 Colecția Codrin Ștefănescu



AUGUSTIN COSTINESCU (n. 1943)
Carmen
 ulei/pânză/carton, 50x40 cm
 Colecție particulară



AUGUSTIN COSTINESCU (n. 1943)
În atelier - autoportret
 ulei/pânză/carton, 24,5x33,5 cm
 Colecție particulară



MIHAI COȚOVANU (n. 1967)

Portretul doamnei Rodica

ulei/pânză, 48x36 cm, semnat și datat stânga jos cu roșu: Coțovanu 21.02. 2012
Colecția prof. dr. ing. Dan Zlatanovici



MIHAI COȚOVANU (n. 1967)

Colecționarul Dan Zlatanovici

ulei/pânză, 48x36 cm, semnat, datat și localizat stânga jos cu roșu: Coțovanu 31.V. 2010 Iași
Colecția: Colecția prof. dr. ing. Dan Zlatanovici

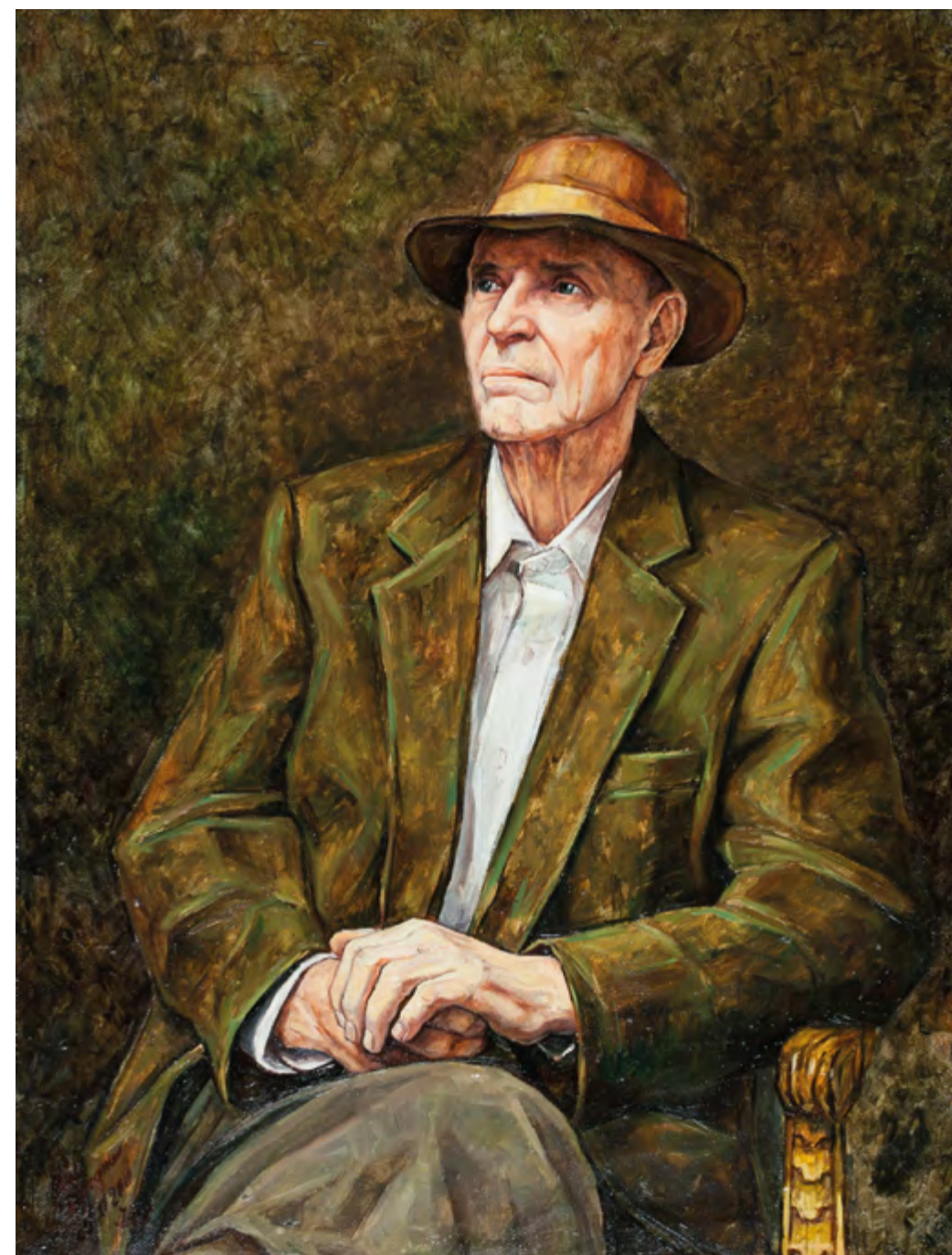

MIHAI COȚOVANU (n. 1967)

Istoricul de artă Mircea Deac

ulei/pânză, 73x55 cm
Colecția L. M. Deac



EUGEN CRĂCIUN (1922 – 2001)
Contrast
 ulei/carton, 50x70 cm
 Colecția Mihaela Nica

EUGEN CRĂCIUN (1922 – 2001)
Portretul doctorului Nica
 tehnică mixtă/hârtie, 58,5x49,5 cm
 Colecția Mihaela Nica



EUGEN CRĂCIUN (1922 – 2001)
Contrast - Autoportret
 ulei/carton, 50x70 cm
 Colecția Mihaela Nica

ECATERINA CRISTESCU DELIGHIOZ (1901 - 1973)
Portret de tânără
 ulei/pânză, 81x65 cm
 Colecția Damian Florea

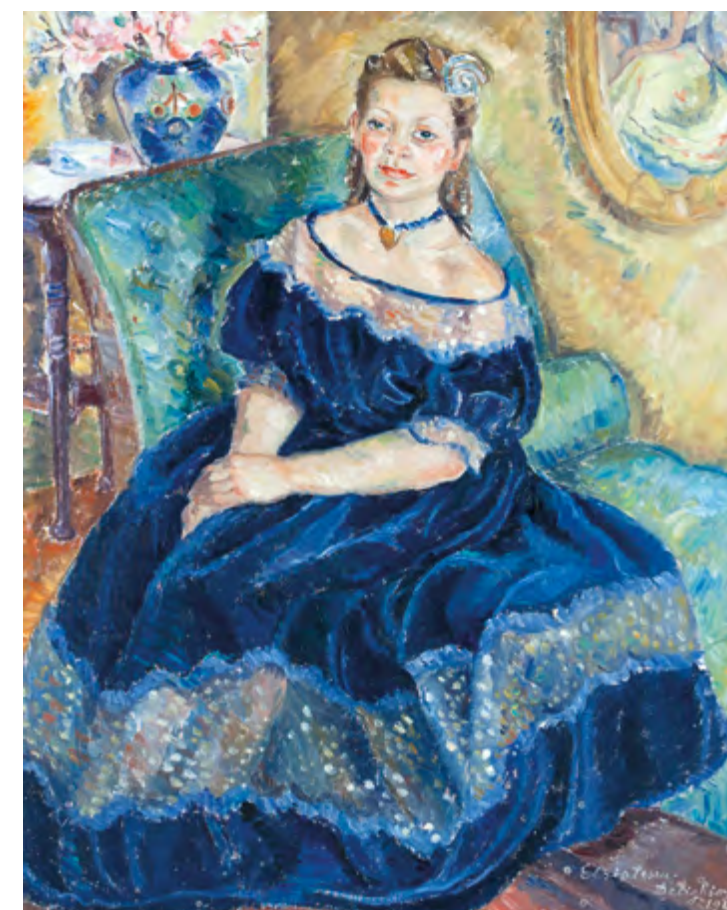

MIRCEA DĂNEASA (n. 1955)
Autoportret, 2014
 acrilic/pânză, 44,5x35 cm
 Colecție particulară



CORNELIA VICTORIA DEDU (n. 1942)
Vasi la Revoluție
 ulei/pânză, 82x60 cm
 Colecția Rădășeanu Vasile



NICOLAE DĂRĂSCU (1883 - 1959)
Portret
 ulei/pânză, 188x117 cm
 Colecție particulară



CORNELIA VICTORIA DEDU (n. 1942)
Triplu portret
 ulei/pânză, 61x51 cm
 Colecție particulară

LAURENȚIU DIMIȘCĂ (n. 1977)
Autoportret – Înger și Demon
 acrilic/pânză, 106x60 cm
 Colecție particulară



ȘTEFAN DIMITRESCU (1886 - 1933)
Portretul doamnei Tonitza
 ulei/carton, 61x50 cm
 Colecția Damian Florea

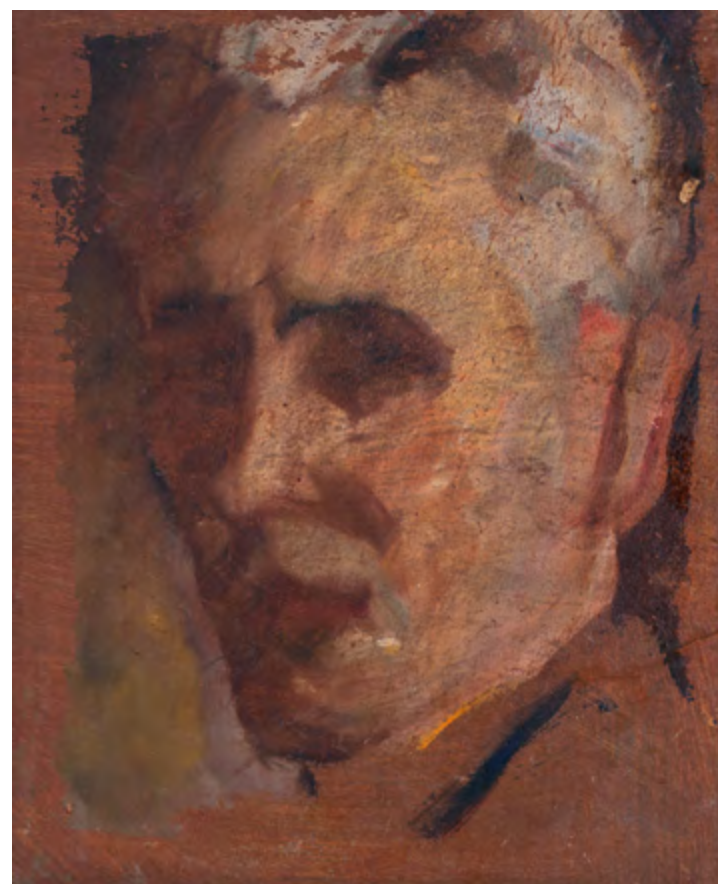

ȘTEFAN DIMITRESCU (1886 - 1933)
Autoportret
 ulei/carton, 28x23 cm
 Colecție particulară



ȘTEFAN DIMITRESCU (1886 – 1933)
Portret de fete din Țara Oltului
 (prima variantă a pictorului)
 ulei/carton, 68,5x49 cm
 Colecția Codrin Ștefănescu



**CRISTIAN DIȚOIU (n. 1967), NICOLAE BADIU (n. 1965),
AURELIAN BROASCĂ (n. 1971), VALERIU PALADI (n. 1968)**
Autoportretele a patru pictori la început de drum, 1995
ulei/pânză, 35x30 cm /lucrare
Colecția Irina și Liviu Gavrilescu

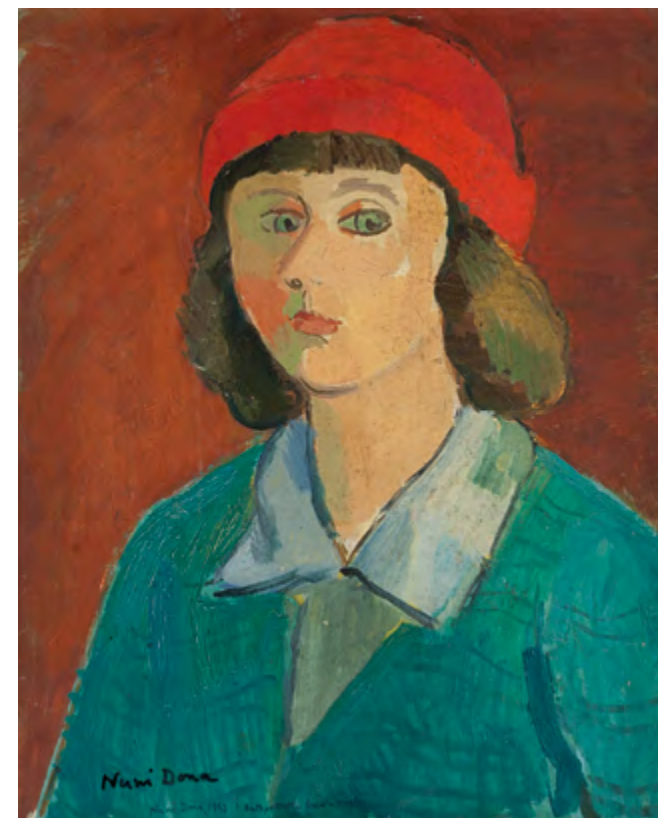

NUNI DONA (1916 - 2009)
Autoportret
ulei/carton, 44x37 cm
Colecție particulară



CORNELIU DRĂGAN TÂRGOVIȘTE (n. 1956)
Portret de arlechin cu flori
ulei/pânză, 38x29 cm
Colecția Dorina și Valeriu Drăgan



NATALIA DUMITRESCO (1915 – 1992)
Autoportret, 1973
 tehnica mixta, colaj, guașă/carton, 92x72 cm
 Colecție particulară

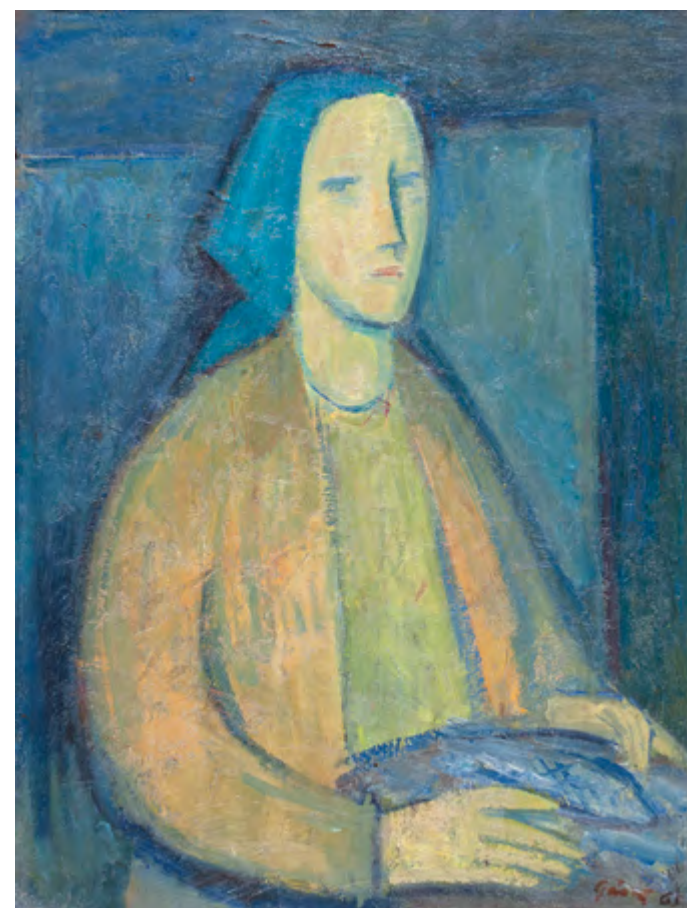

EUGEN GÂSCĂ (1908 – 1989)
Lipoveancă
 ulei/carton, 65x60 cm
 Colecția G & K Patzelt

RODICA GHEORGHE AVRAM
 (n. 1948)
Autoportret
 pastel/carton, 31x27 cm
 Colecția Gheorghe Mihai





FLORIN GHERGU (n. 1971)
Autoportret
 acrilic/pânză, 35x30 cm
 Colecția Irina și Liviu Gavrilescu

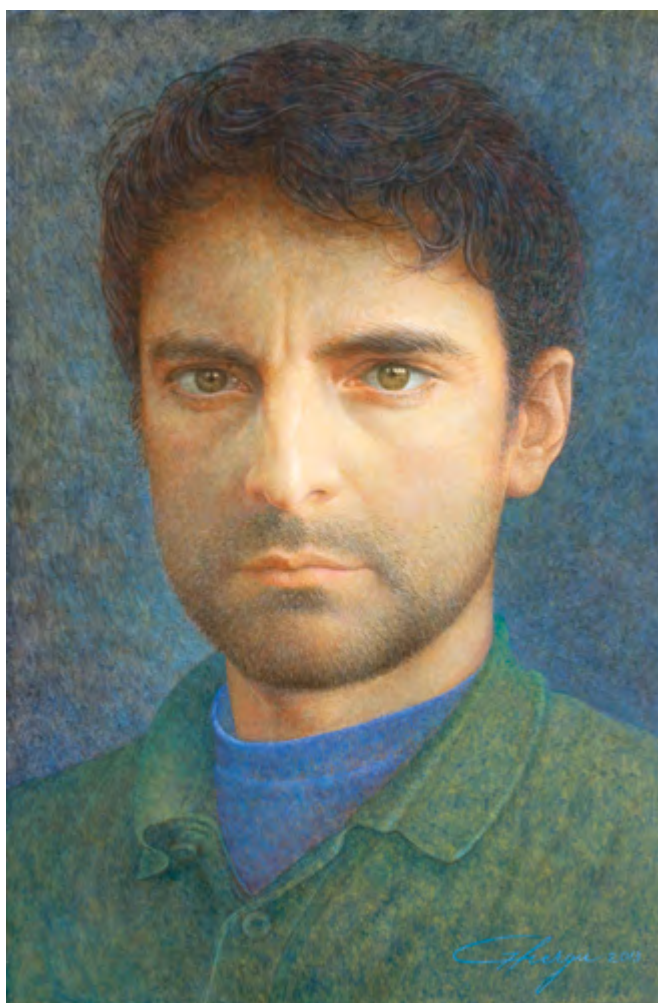

FLORIN GHERGU (n. 1971)
Autoportret
 acrilic/lemn, 30x20 cm
 Colecția G & K Patzelt

VASILE GRIGORE (1935 - 2012)
Portret pe fotoliul rosu
 ulei/carton, 112 x 76 cm
 Colecția Lelia Pop



VASILE GRIGORE (1935 – 2012)
Autoportret
 ulei/carton, 65x54,5 cm
 Colecția Olga și Sorin Adam





VASILE GRIGORE (1935 - 2012)
Portret de pariziancă
 ulei/carton, 46x38 cm
 Colecția Adriana și Cristian Rădulescu

VASILE GRIGORE (1935 - 2012)
Portretul unei balerine
 ulei/carton, 53,5x36,5 cm
 Colecția Cristina și Armand Voicu



VASILE GRIGORE (1935 - 2012)
Autoportret "Eu", 1993
 ulei/pânză/carton, 35x29 cm
 Colecție particulară



SAVA HENȚIA (1848-1904)
Portret de ȡigăncușă
 ulei/pânză, 55x38 cm
 Colecție particulară



NICOLAE GRIGORESCU
(1838 – 1907)
Munteancă
 ulei/pânză, 81,5x46 cm
 Colecția prof. Elena Zdrobiș



NICOLAE GRIGORESCU
(1838 - 1907)
Portret de turc
 ulei/pânză, 46x40 cm
 Colecția Damian Florea

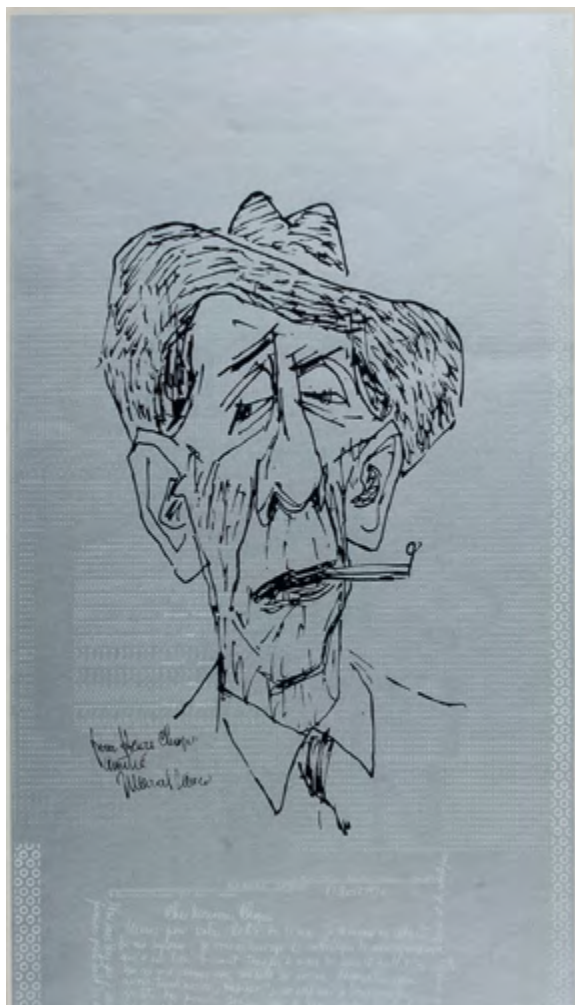

MARCEL IANCU (1895 – 1984)
Portretul lui Hugo Ball
 serigrafie/hârtie argintată, 89x45 cm
 Colecție particulară

GEORGIANA IONEL – MESTEȘ
(n. 1958)
Împlinire
 ulei/pânză, 50x50 cm
 Colecție particulară



SORIN ILFOVEANU (n. 1946)
Păsăraru
 ulei/pânză, 70x60 cm
 Colecția Alexandru Ivan

GEORGIANA IONEL – MESTEȘ
(n. 1958)
Semper fidelis
 ulei/pânză, 60x40 cm
 Colecție particulară





RAOUL ROSENBLUT IOSIF (1894 - 1975)
Autoportret (2 fețe)
 ulei/carton, 83x63 cm
 Colecția Miruna și Alexandru Mihalache



IOAN ISAC (1885 – 1956)
Portret de țărancă cu furcă
 ulei/placaj, 70x45 cm
 Colecția Familiei Mihailovici



IOAN ISAC (1885 – 1956)
Autoportret
 ulei/placaj, 50x39 cm
 Colecția Familiei Mihailovici



CONSTANTIN ISACHIE POPESCU (1888 - 1967)
Portret
 ulei/pânză, 125x94 cm
 Colecția Miruna și Alexandru Mihalache



MARINELA ISAC MĂNTESCU (n. 1952)
Melancolie
 ulei/pânză, 80x54 cm
 Colecția Monica și Dorel Prisecaru



IOSIF ISER (1881 - 1958)
Portretul unei colombine
 ulei/pânză, 46,5x38,5 cm
 Colecția Cristina și Armand Voicu

IOSIF ISER (1881 - 1858)
Portretul lui Weinberg Mișu
 ulei/carton, 61x50 cm
 Colecția Damian Florea



IOSIF ISER (1881 – 1958)
Chitaristul
 ulei/pânză, 112x81,5 cm
 Colecția Codrin Ștefănescu





ADELA JEAN (1868 – 1941)
Napoletană
 ulei/carton, 44,5x37 cm
 Colecția Adriana și Cristian Rădulescu

RAUL EGON LEBEL (1907 – 2006)
Rochia roșie
 ulei/carton, 70x49 cm
 Colecția Adriana și Cristian Rădulescu

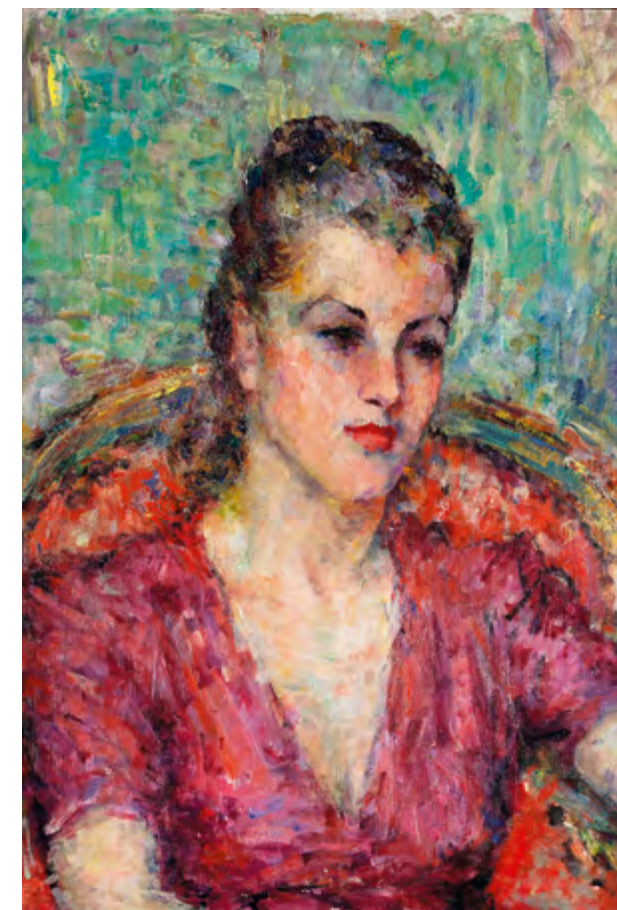

AUREL KESSLER (1900 - 1970)
Portret de fată
 ulei/pânză, 55x38 cm
 Colecție particulară

GEORGE LÖWENDAL (1897 – 1964)
Pensionarul
 ulei/carton, 95x64 cm
 Colecția Fundației George Löwendal





ȘTEFAN LUCHIAN (1868 – 1916)
Portret de femeie
 pastel/pânză, 91x72 cm
 Colecția prof. Elena Zdrobiș

**RODICA MANIU MÜTZNER
 (1892 – 1958)**
Femeie în interior
 ulei/carton, 60x45 cm
 Colecția Cristina și Armand Voicu



ȘTEFAN LUCHIAN (1868 – 1916)
Portret de pariziancă
 ulei și guașă/pânză, 27x20,5 cm
 Colecția Codrin Ștefănescu

RODICA ANCA MARINESCU (n. 1937)
Autoportret
 ulei/carton, 40x29 cm
 Colecția G & K Patzelt





RODICA ANCA MARINESCU (n. 1937)
Dirijorul Sergiu Celibidache
 tehnică mixtă, pastel/carton, 81x66 cm
 Colecție particulară



ION MARINESCU VÂLSAN (1866 – 1938)
Autoportret
 ulei/carton, 59x42 cm
 Colecție particulară



RODICA ANCA MARINESCU (N. 1937)
Portretul lui Florin Niculiu
 acrilic/pânză, 50x60 cm
 Colecție particulară



MAX HERMANN MAXY (1895-1971)
Portret de femeie
 ulei/pânză, 55x47 cm
 Colecție particulară



MAX HERMANN MAXY (1895-1971)
Sudor
 ulei/carton, 46x32,5 cm
 Colecția Alexandru Ivan

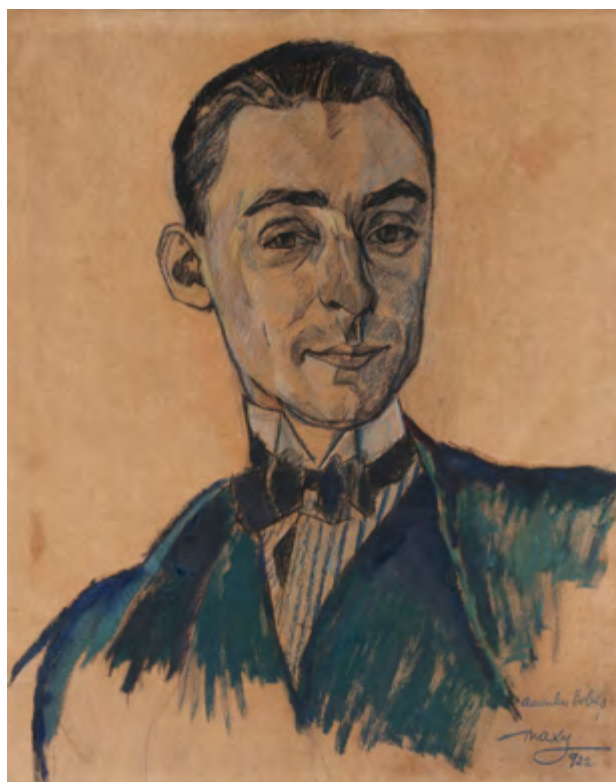

MAX HERMANN MAXY (1895-1971)
Portretul ambasadorului Babeș
 guașă/carton 57x47 cm
 Colecția Liviu Cioboată



APOSTOL MĂNCIULESCU (1887 - 1962)
Chip de expresie
 ulei/carton, 40x30 cm
 Colecția Miruna și Alexandru Mihalache



APOSTOL MĂNCIULESCU (1887-1962)
Portret
 ulei/carton, 49x39 cm
 Colecția Olga și Sorin Adam



APOSTOL MĂNCIULESCU (1887 – 1962)
Femeie cosând
 ulei/carton, 49,5x33,3 cm
 Colecția Alexandru Ivan



APOSTOL MĂNCIULESCU (1887 - 1962)
Chip de expresie
 ulei/carton, 70x50 cm
 Colecția Miruna și Alexandru Mihalache



GEORGE MĂRCULESCU (MARCULESCO)
Portret de femeie tricotând
 ulei/pânză, 45x38 cm
 Colecția Andronie Magdalena



GEORGE MĂRCULESCU (MARCULESCO)
Autoportret
 ulei/pânză, 65x51 cm
 Colecția Andronie Magdalena



DAN MIHAIL (1836 – 1886)
Elena Cantacuzino
 ulei/pânză, 83x68 cm
 Colecția Codrin Ștefănescu



LAURENȚIU MIDVICHİ (n. 1979)
Autoportret, 2011
 ulei/pânză, 68x57 cm
 Colecție particulară



DAN MIHAIL (1836 – 1886)
Boierul Gologan
 ulei/pânză, 111x84 cm
 Colecția Codrin Ștefănescu



MIRCESCU GORE (1885-1950)
Portret de bărbat
 ulei/carton, 44x33 cm
 Colecție particulară



GEORGE DEMETRESCU MIREA
(1852 – 1934)
Maria Deleanu
ulei/pânză, 60x45 cm
Colecția Mihai Săndulescu



GEORGE DEMETRESCU MIREA
(1852 – 1934)
Micul Gavroche
ulei/pânză, 59,5x35 cm
Colecția Codrin Ștefănescu



GEORGE DEMETRESCU MIREA
(1852 – 1934)
Prințesa Aristizza Ghyka
ulei/pânză, 57,5x35 cm
Colecția Codrin Ștefănescu

NICOLAE PETRESCU MOGOȘ (1870 -1948)

Autoportret

ulei/lemn, 20x15 cm

Colecție particulară



NICOLAE PETRESCU MOGOȘ

(1870 – 1948)

Portret de florăreasă

ulei/lemn, 25x20 cm

Colecția Gheorghe Burtea



NICOLAE PETRESCU MOGOȘ

(1870 -1948)

Autoportret

(pe verso portretul soției pictorului)

ulei/lemn, 36x31 cm

Colecție particulară



DRAGOȘ MORĂRESCU

(1923 – 2005)

Călugărul Scrima

ulei/carton, 69x53 cm

Colecție particulară



DRAGOȘ MORĂRESCU
(1923 – 2005)
Autoportret
ulei/carton, 76x59 cm
Colecție particulară



ALEXANDRU MOSER PADINA
(1904 – 1994)
Pedepsitul
ulei/pânză, 70x50 cm
Colecția Codrin Ștefănescu

DRAGOȘ MORĂRESCU (1923 – 2005)
Valeria
ulei/carton, 64,5x44,5 cm
Colecție particulară

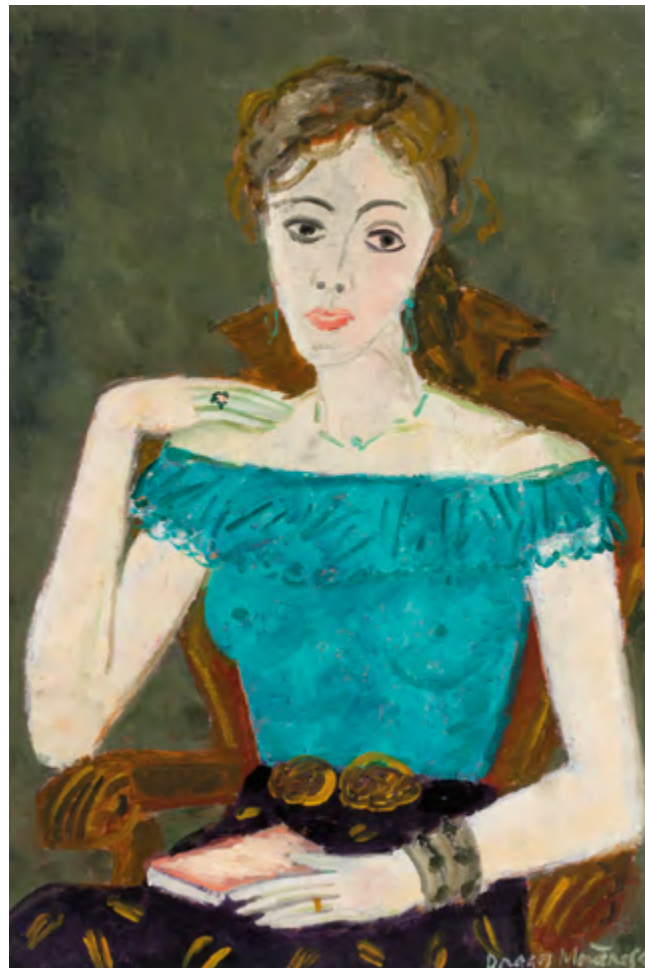

VASILE MUREȘAN MURIVALE
(n. 1957)
Autoportret, 2000
ulei/pânză, 34x26 cm
Colecția G & K Patzelt





VASILE MUREȘAN MURIVALE (n. 1957)
Autoportret
 ulei/pânză, 35x30 cm
 Colecția Irina și Liviu Gavrilescu



VASILE MUREȘAN MURIVALE (n. 1957)
Autoportret, 2013
 ulei/carton, 39x31 cm
 Colecție particulară

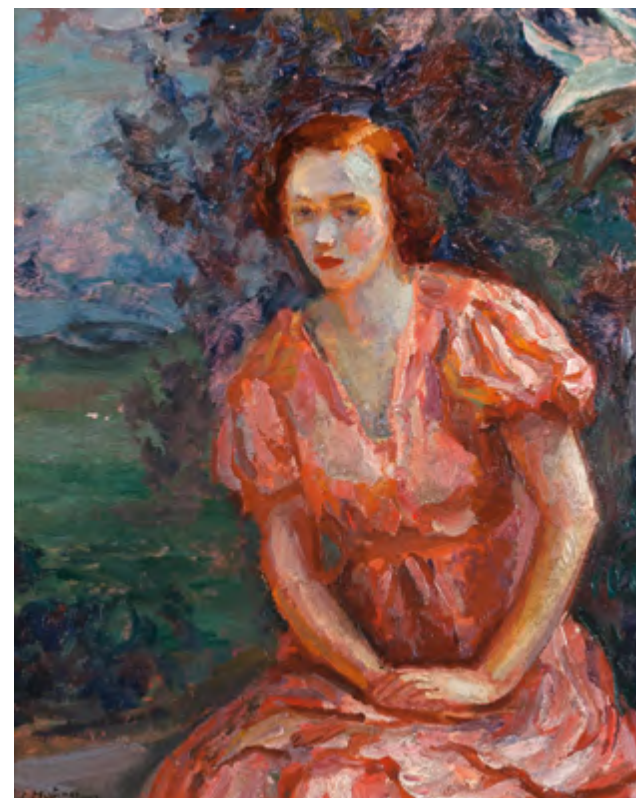

SAMUEL MÜTZNER (1884 – 1959)
Portret de femeie în grădină
 ulei/carton, 50x40,5 cm
 Colecția Alexandru Ivan



SAMUEL MÜTZNER (1884 - 1959)
Autoportret
 ulei/pânză/carton, 61x50 cm
 Colecție particulară

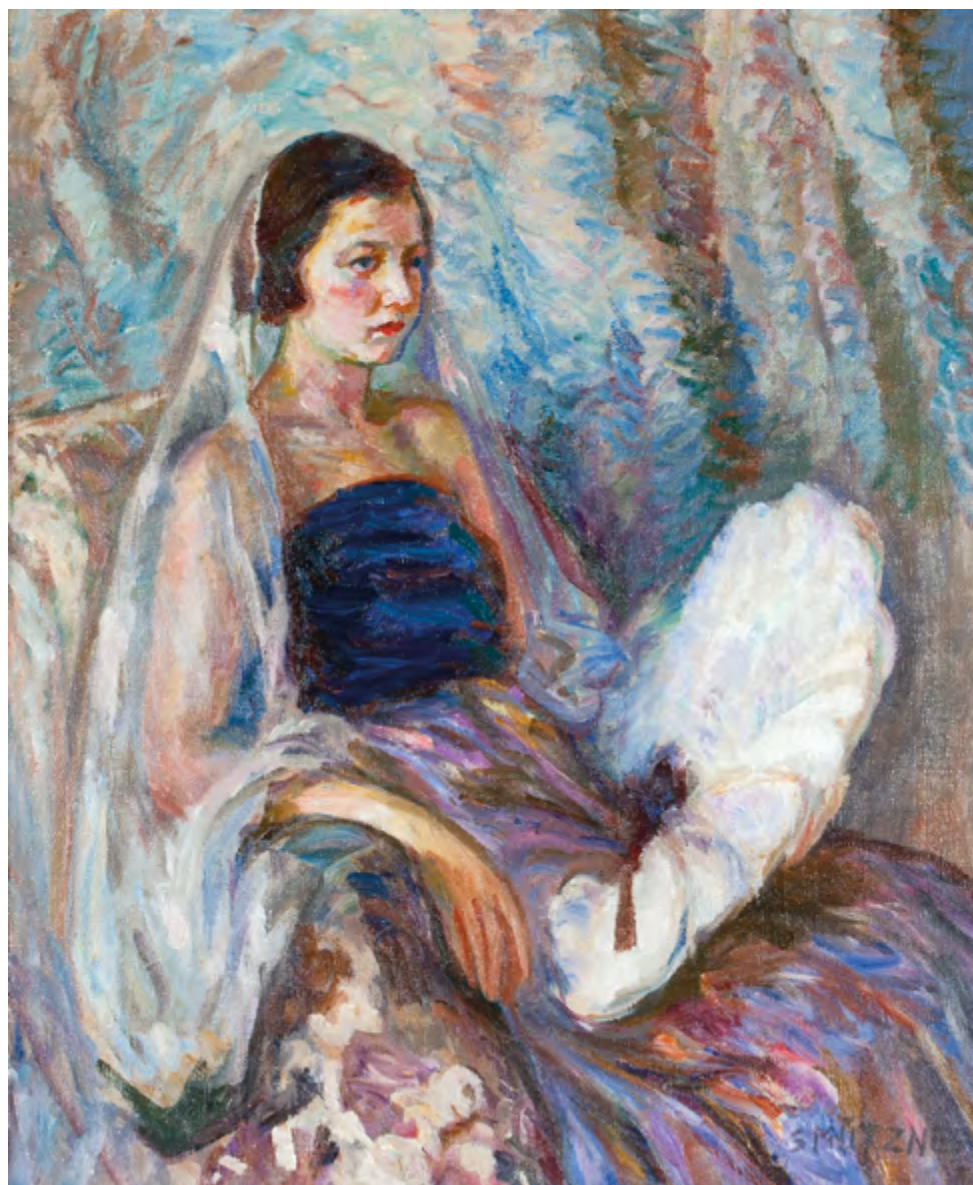

SAMUEL MÜTZNER (1884 - 1959)
Portret de fată
 ulei/pânză, 74x61 cm
 Colecția Damian Florea

GRIGORE NEGOȘANU (1885 – 1953)
Fata cu mere
 ulei/carton, 41x24,5 cm
 Colecție particulară



GEORGE NICHITA (1899-1968)
Moș Iusuf
 ulei/carton, 26x19 cm
 Colecția Jacqueline Dimou

ION NEGULICI (1812 – 1851)
Dora D'Istria
 ulei/pânză, 35x29 cm
 Colecția Victoria, Viorica și Vasile Parizescu



IOAN ORATIE (n. 1957)
Doamna cu câțelul
 ulei/pânză, 44,5x44,5cm
 Colecția Roxana și Marina Păsculescu



ION NEGULICI (1812 – 1851)
Ion Eliade Rădulescu
 ulei/pânză, 35x29 cm
 Colecția Victoria, Viorica și Vasile Parizescu

IOAN ORATIE (n. 1957)
Tatăl artistului
 ulei/pânză, 40x50 cm
 Colecția Roxana și Marina Păsculescu

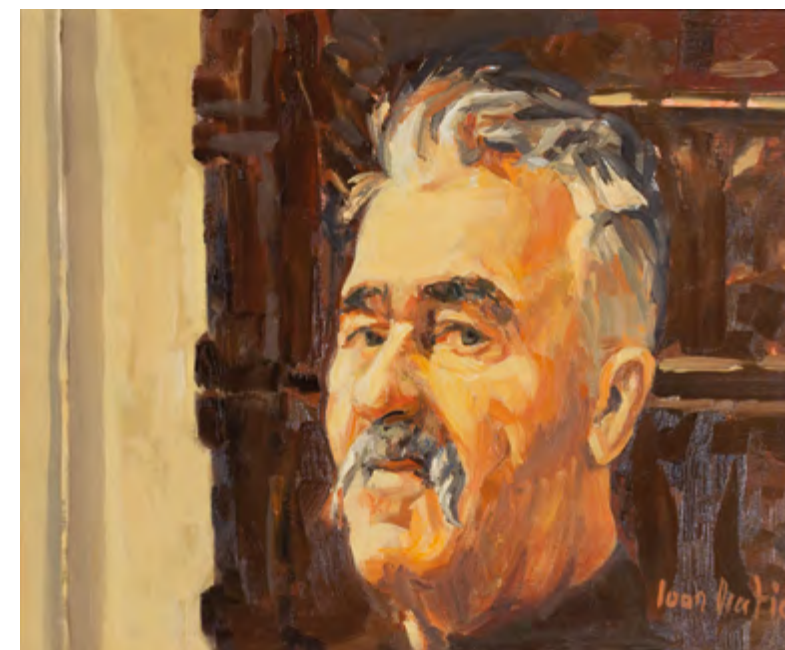



ION PANTELI STANCIU (1901 – 1981)
Portretul doamnei Lucreția Vasiliu
 ulei/pânză, 98x70 cm
 Colecția Matei Chintilă

DORINA PĂDINEANU (n. 1948)
Lecție de privit
 ulei/carton, 38x31 cm
 Colecție particulară



HOREA PAȘTINA (n. 1946)
Autoportret
 ulei/pânză, 22x18 cm
 Colecția Irina și Liviu Gavrilescu

DORINA PĂDINEANU (n. 1948)
Portretul doamnei AC
 ulei/pânză, 41x28 cm
 Colecție particulară



VASILE PERTACHE

Portret de bătrân

ulei/pânză, 51x35 cm

Colecția Miruna și Alexandru Mihalache



GHEORGHE PETRAȘCU (1872 - 1949)

Autoportret

ulei/pânză, 35x27 cm

Colecția Damian Florea



**GHEORGHE PETRAȘCU
(1872 - 1949)**

Autoportret

ulei/pânză, 46x38 cm

Colecție particulară

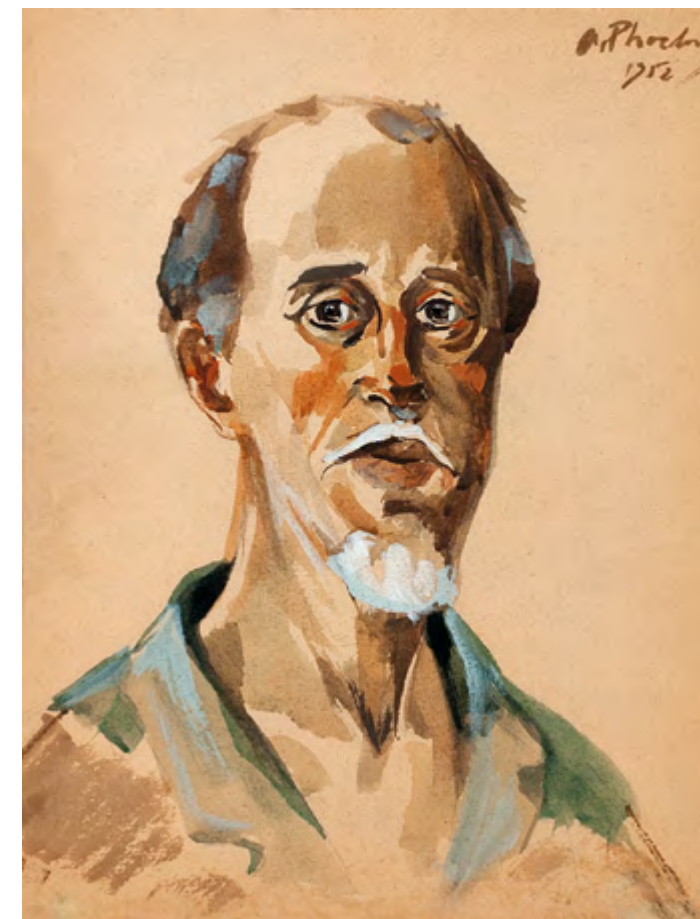

ALEXANDRU PHOEBUS (1899-1954)

Autoportret 1952

acuarelă/carton subțire 34x25,5 cm

Colecția L Cioboată



CONSTANTIN PILIUȚĂ (1929 - 2003)
Autoportret
 ulei/pânză, 61x50 cm
 Colecția Damian Florea



CONSTANTIN PILIUȚĂ (1929 – 2003)
Autoportret
 ulei/pânză, 60x60 cm
 Colecția prof. dr. Irina și Ionel Constantinescu



VASILE POP NEGREȘTEANU (n. 1955)
Din cartea lui Cronos (Cornel Palfi)
 ulei, foiță de aur/pânză, 52x79 cm
 Colecția Cornel Palfi



VASILE POP NEGREȘTEANU (n. 1955)
Dialog despre pictură II
 acrilic schlagmetal / pânză, 85x75 cm
 Colecția artistului



VASILE POP NEGREȘTEANU (n. 1955)
Dialog despre pictură III
 ulei, acrilic schlagmetal / carton, 70x70 cm
 Colecția Roxana și Marina Păsculescu

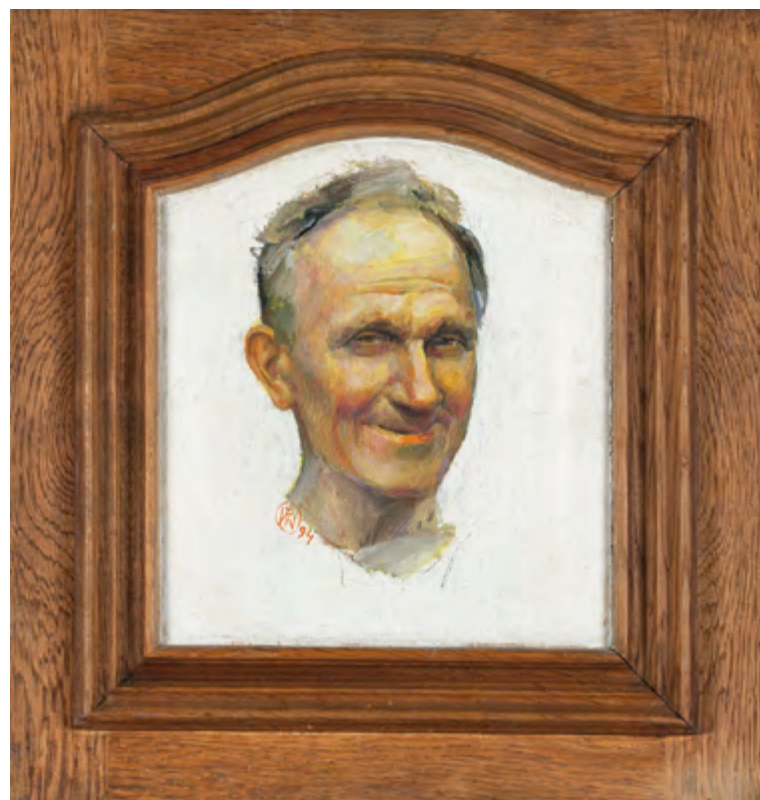

VASILE POP NEGREȘTEANU (n. 1955)
Tata
 ulei/pânză/ lemn, 47,5x44,5 cm
 Colecție particulară



ELIZA POPA (n. 1967)
Autoportret
 ulei/pânză, 48x40 cm
 Colecție particulară

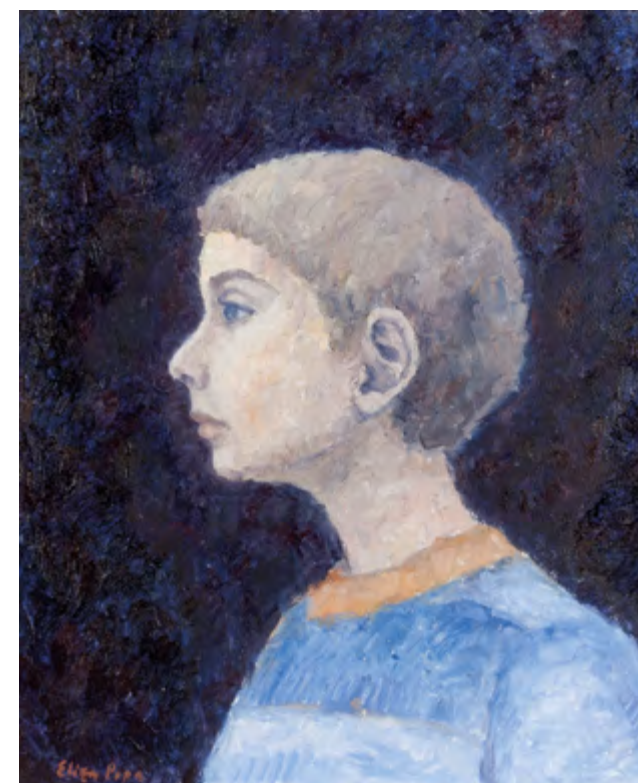

ELIZA POPA (n. 1967)
Alexandru
 ulei/pânză, 46x38 cm
 Colecție particulară



VASILE POPA (n. 1957)
Autoportret
 ulei/carton, 32x23 cm
 Colecție particulară

CICERONE POPESCU (1909 – 1998)
Autoportret
 ulei/carton, 67x46 cm
 Colecția Anghel Ciobanu

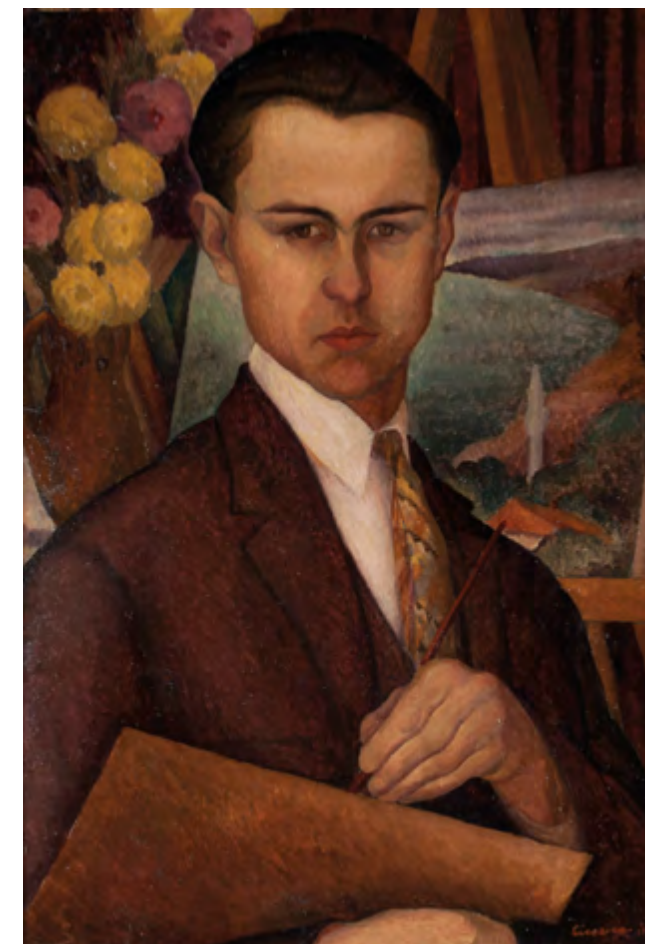

VASILE POPA (n. 1957)
Portretul Elizei
 ulei/pânză, 50x70 cm
 Colecție particulară

CLAUDIA POPESCU (n. 1960)
Autoportret
 ulei/pânză, 49x38 cm
 Colecție particulară





GHEORGHE (GHIȚĂ) POPESCU (1903 - 1975)
Portretul lui Nuni Dona
 ulei/carton, 60x49 cm
 Colecție particulară



VASILE POPESCU (1894 - 1944)
Portret de bărbat
 ulei/pânză, 73x61,5 cm
 Colecție particulară



STELIAN POPESCU GHIMPAȚI
 (1906 – 1950)
Portretul fotografului Barta Ștefan
 ulei/carton, 60x49 cm
 Colecția G & K Patzelt



ION POPESCU NEGRENI (1907 - 2001)
Autoportret
 ulei/pânză, 70x50 cm
 Colecție particulară



ION POPESCU NEGRENI (1907 - 2001)
Portretul lui Simion Barnuțiu
 ulei/carton, 61x50 cm
 Colecția Damian Florea



MIȘU POPP (1827 – 1892)
Portret de femeie, 1862
 ulei/pânză, 63,7x50,2 cm
 Colecția dr. Lustig Shmariahu



SABIN POPP (1896 – 1928)
Sora mea
 ulei/pânză, 58x45,5 cm
 Colecția Anca-Mihaela, Maria și Constantin Pârvutoiu



MIHAI POTCOAVĂ (n. 1946)
Tânăr cu vestă
 ulei/pânză, 91x76 cm
 Colecție particulară



TEODOR RĂDUCAN (n. 1938)
Autoportret - Cărămidarul
 ulei/carton, 23x18,5 cm
 Colecția G & K Patzelt



MIHAI POTCOAVĂ (n. 1946)
Fată cu eșarfă
 ulei/pânză, 46x38 cm, 2010
 Colecție particulară



MIHAI POTCOAVĂ (n. 1946)
Magda
 ulei/pânză, 38x46 cm, 1997
 Colecție particulară



CAMIL RESSU (1880 - 1962)
Portret de bărbat
 ulei/carton, 68x49 cm
 Colecția Iana și Constantin Stoicescu

CAMIL RESSU (1880 – 1962)
Gavroche
 ulei/carton, 65x49 cm
 Colecția prof. Elena Zdrobiș

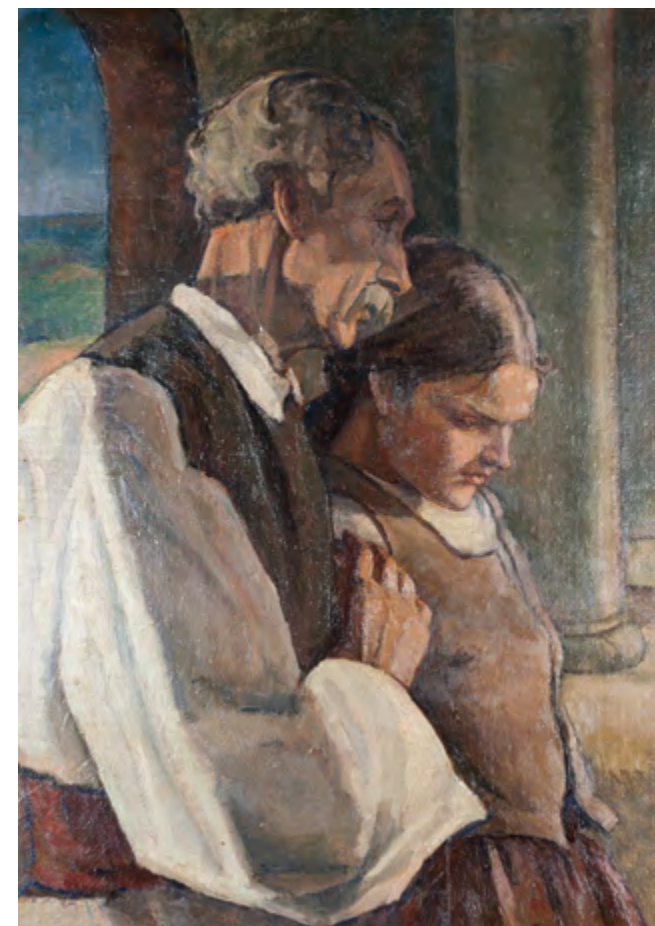

CAMIL RESSU (1880 – 1962)
Bunicul cu nepoata
 ulei/carton, 65x47,4 cm
 Colecția prof. Elena Zdrobiș



CAMIL RESSU (1880 – 1962)
Portretul actorului Iancu Brezeanu
 ulei/pânză, 96x68 cm
 Colecția prof. Elena Zdrobiș

MIRCEA TITUS ROMANESCU (n. 1950)
Autoportret (Clown)
 ulei/pânză, 110x70 cm
 Colecție particulară





CONSTANTIN DANIEL ROSENTHAL
(1820 – 1851)
Ardealul
ulei/pânză, 105x80 cm
Colecția Codrin Ștefănescu



VICTOR RUSU CIOBANU
(1911 - 1981)
Autoportret
ulei/carton, 71x51 cm
Colecție particulară



WANDA SACHELARIE VLADIMIRESCU (1916 - 2008)
Autoportret
ulei/carton, 57x43 cm
Colecție particulară

ION SĂLIȘTEANU (1929-2011)
Fata din livadă
acrilic/pânză, 60x50 cm
Colecția Oana Sălișteanu



ION SĂLIȘTEANU (1929-2011)
Însingurare
acrilic/carton, 50x35 cm
Colecția Oana Sălișteanu





RUDOLF SCHWEITZER – CUMPĂNA
(1886 – 1975)
Portret de femeie
ulei/pânză, 63x56 cm
Colecția dr. Lustig Shmariahu



RUDOLF SCHWEITZER - CUMPĂNA
(1886 - 1975)
Portretul avocatului Marcu
ulei/pânză, 61x50,5 cm
Colecția Cristina și Armand Voicu



DIMITRIE SERAFIM
(1862 - 1931)
Portretul artistului Vasile Toneanu
ulei/carton, 58x50 cm
Colecția Miruna și Alexandru Mihalache



RUDOLF SCHWEITZER – CUMPĂNA
(1886 – 1975)
Victoria – soția colecționarului Vasile Parizescu
ulei/pânză, 59x49,7 cm
Colecția Victoria, Viorica și Vasile Parizescu

WLADIMIR SIEGFRIED (1909 – 1982)
Tânăra
ulei/carton, 40x33 cm
Colecția Adriana și Cristian Rădulescu





MICHEL SIMONIDY (MIHAIL SIMONIDI) (1870 - 1933)
Portretul Regelui Carol I
 ulei/lemn, 40x32 cm
 Colecția Damian Florea



MICHEL SIMONIDY (MIHAIL SIMONIDI) (1870 - 1933)
Portretul Reginei Elisabeta
 ulei/lemn, 40x32 cm
 Colecția Damian Florea



CONSTANTIN D. STAHİ (1844-1920)
Portret de femeie
 ulei/pânză, 61x47 cm
 Colecția Alexandru Ivan



EUSTAȚIU STOENESCU (1884 - 1957)
Portretul ambasadorului Aurel I. Vasiliu
 ulei/pânză, 98x70 cm
 Colecție particulară



EUSTAȚIU STOENESCU (1884 – 1957)
Micul dejun (Elena Gradin)
 ulei/carton, 63x47 cm
 Colecția Mihai Săndulescu

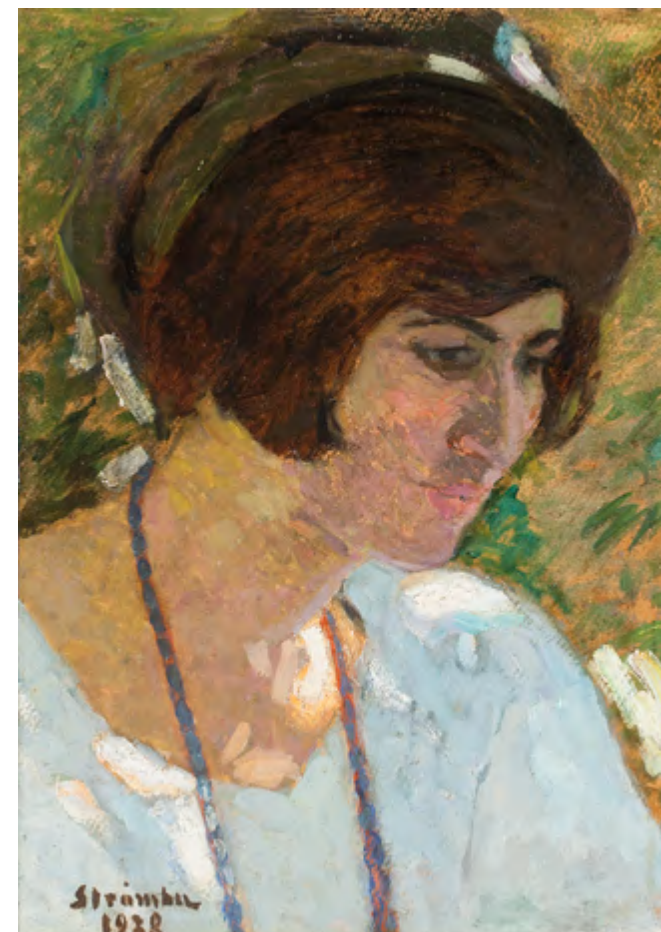

IPOLIT STRÂMBU (1871 – 1934)
Portret în natură
 ulei/carton, 50x34 cm
 Colecția Gheorghe Burtea



IPOLIT STRÂMBU (1871 – 1934)
Șalul roșu
 ulei/carton, 48x34 cm
 Colecția Gheorghe Burtea



GHEORGHE ȘARU (1920 – 2003)
Balerina Leda
 ulei/carton, 50x67 cm
 Colecția Gheorghe Burtea



ADRIANA ȘEITĂNESCU (n. 1953)

Portret

ulei/pânză, 63x51 cm

Colecție particulară

RODICA TĂRȚAN (n. 1951)

Iza

ulei/pânză, 22x29 cm

Colecția Radu Tărțan



**EMIL ȘTEFĂNESCU
(1899-1982)**

Portretul doamnei Olga

ulei/carton, 56x47,5 cm

Colecția prof. dr. ing. Dan Zlatanovici



**ȘCOALĂ ROMÂNESCĂ,
JUMĂTATEA SECOLULUI AL XVIII
cca. 1735 – 1740**

Portretul boierului Kiriak (1705-1750)

ulei/pânză, 94x73 cm

Colecția Codrin Ștefănescu

**ION THEODORESCU - SION
(1882 - 1939)**

Autoportret

ulei/pânză, 56x48 cm

Colecția Damian Florea





ION THEODORESCU - SION
(1882 - 1939)
Portretul muzei pictorului
ulei/carton, 67x58 cm
Colecție particulară

ION THEODORESCU – SION
(1882 – 1939)
Bărbat cu brațele încrucișate
ulei/pânză, 54x45 cm
Colecția Vasile Țelea



AFANE (ȘTEFAN) TEODOREANU (1921 – 2006)
Portret de colecționar
ulei/pânză, 69x58 cm
Colecția Iana și Constantin Stoicescu



AFANE (ȘTEFAN) TEODOREANU (1921 – 2006), PETRU MOȚIU (n. 1923)
Rochia galbenă
ulei/pânză, 63x56 cm
Colecția Iana și Constantin Stoicescu



PETRE REMUS TROTEANU (1885-1957)
Portret de tânără
 ulei/carton, 62x39 cm
 Colecția Damian Florea



PARTOG VARTANIAN (1898 – 1958)
Fetiță cu o păpușă rea
 ulei/carton, 68x49,5 cm
 Colecția prof. dr. ing. Dan Zlatanovici

ION ȚUCULESCU (1910 – 1962)
Print mongol
 ulei/pânză, 68,5x58,5 cm
 Colecția Codrin Ștefănescu

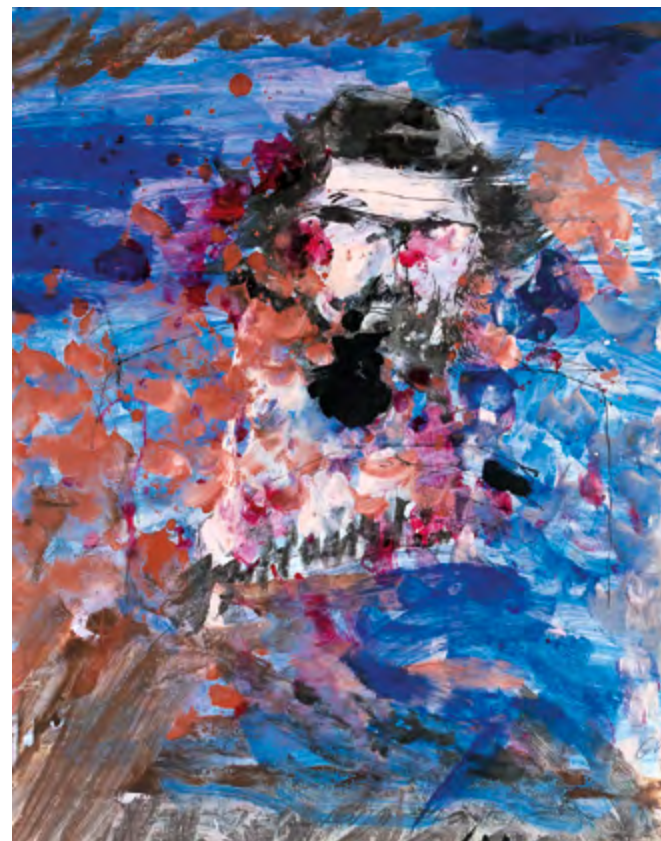

CORNELIU VASILESCU (n. 1934)
Autoportret - Autofaliment
 acrilic/hârtie, 57x46 cm
 Colecție particulară



CARMEN VĂIDEANU - CATRINESCU
(n. 1953)
Portretul lui Valeriu Drăgan
ulei/pânză, 68x54 cm
Colecția Dorina și Valeriu Drăgan

CARMEN VĂIDEANU – CATRINESCU
(n. 1953)
Oti(lia)
ulei/pânză, 90x60 cm
Colecție particulară



CARMEN VĂIDEANU – CATRINESCU (n. 1953)
Portretul pictorului Gabriel Catrinescu
ulei/pânză, 55x65 cm
Colecție particulară



GHEORGHE N.G. VÂNĂTORU
(1905 – 1983)
Maramureșeancă (Anda Călugăreanu)
ulei/pânză/carton, 41,5x33,5 cm
Colecția Mihai Săndulescu





GHEORGHE N.G. VÂNĂTORU
(1905 – 1983)
Portretul colecționarului Vasile Parizescu
ulei/pânză, 98x81,5 cm
Colecția Victoria, Viorica și Vasile Parizescu



GHEORGHE N.G. VÂNĂTORU
(1905 – 1983)
Portretul colecționarului D. Șt. Rădulescu (Văpaie)
ulei/carton, 59x49,5 cm
Colecția Alexandru Ivan

PETRU VELICU (n. 1950)
Portretul doamnei Adina Frățilă
ulei/pânză, 50x40 cm
Colecția Dorina și Alexandru Mărculescu





SPIRU VERGULESCU (1934 – 2007)
Portretul doamnei P.D.
 ulei/carton, 36x28 cm
 Colecția dr. Pompilia Dumitrescu

SPIRU VERGULESCU (1937 – 2007)
Trandafirul
 ulei/carton, 39x34 cm
 Colecția Marius Tița

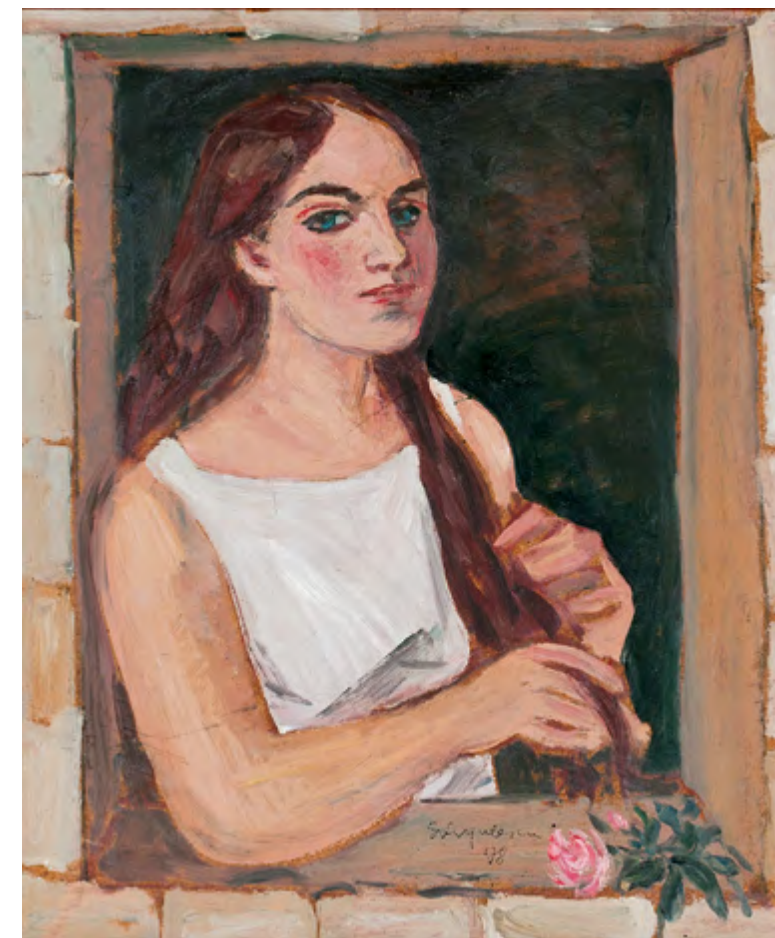

SPIRU VERGULESCU (1934 – 2007)
Autoportret
 ulei/pânză, 24,5x40,5 cm
 Colecția dr. Pompilia Dumitrescu

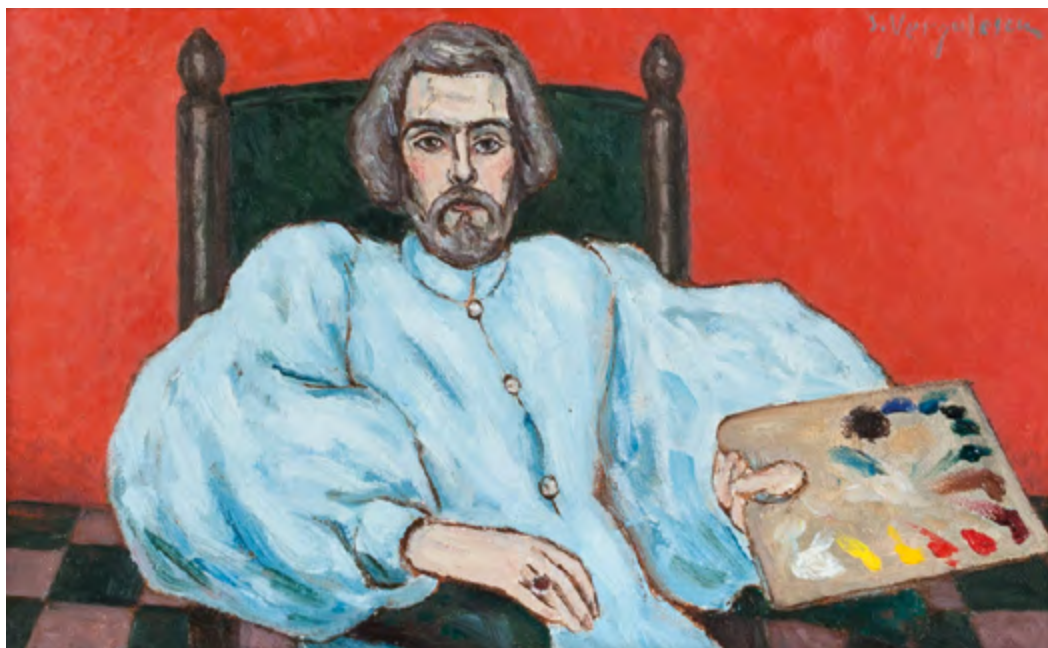

SPIRU VERGULESCU (1934 – 2007)
Pelerina violet (soția artistului)
 ulei/pânză, 46x38 cm
 Colecția Alexandru Ivan



NICOLAE VERMONT (1866 – 1932)
Femeie cu basma roșie
 ulei/pânză, 112x78 cm
 Colecția Alexandru Ivan



CLARETTE WACHTEL (1926-2011)
Autoportret
 ulei/carton, 37x26 cm
 Colecția G & K Patzelt



ION VLASIU (1908 – 1997)
Autoportret cu pălărie
 ulei/placaj, 24,5x24,5 cm
 Colecția Alexandru Ivan



EVDOCHIA ZAVTUR (n. 1953)
Țărancă basarabeancă (Toamna)
ulei/pânză, 90x100 cm
Colecția Cristina și Armand Voicu



EVDOCHIA ZAVTUR (n. 1953)
Portretul unui colecționar
ulei/pânză, 70,5x70,5 cm
Colecție particulară

INDEX AUTORI

Albu Jan (n. 1959)	9
Alexandrescu Milcoveanu Dudu (1908-1978).....	9
Aman Theodor (1831-1891).....	10
Angheluță Octav (1904-1979)	11
Arnold Mendel Wexler Max (1897-1946).....	12
Artachino Constantin (1870-1954)	12
Baba Corneliu (1906-1997)	13-17
Badiu Nicolae (n. 1965)	46
Bardasare Emanoil Panaiteanu (1850-1935).....	18
Băeșu Aurel (1896-1928).....	18
Bălașa Sabin (1932-2008).....	19
Bălăcescu Lucia Dem (1895-1979).....	20
Berea Dimitrie (1908-1975).....	20,21,22
Bilțiu Dăncuș Traian (1899-1975).....	22,23
Bordenache Aurel (1902-1987).....	23
Briese Otto (1889-1963).....	24
Broască Aurelian (n. 1971).....	46
Bucur Doru (1922-1969).....	24
Burada Sever (1896-1968).....	25
Cabadaiev Dimitrie N. (1877-1934).....	26
Catargi Henri H. (1894-1976).....	27
Cateliu Theodor.....	28
Câlția Ștefan (n. 1942).....	28
Catrinescu Gabriel (n. 1943).....	29
Chintilă Spiru (1921-1985).....	30
Chiș Costel (n. 1963).....	31
Ciacăru Mircea Răzvan (n. 1946).....	31
Ciobanu Mircea (1950-1991).....	32
Ciocoiu Emil (n. 1948).....	32
Cismaru Mihai (1943-2003).....	33
Ciucurencu Alexandru (1903-1977).....	34
Condruz Marian (n. 1952).....	35
Constantinescu Dan (n. 1950).....	35
Constantinescu Ștefan (1898-1993).....	36
Costinescu Augustin (n. 1943).....	37
Coțovanu Mihai (n. 1967).....	38,39
Crăciun Eugen (1922-2001).....	40,41
Cristescu Delighioz Ecaterina (1901-1973).....	41
Dăneasa Mircea (n. 1955).....	42
Dărăscu Nicolae (1883-1959).....	42
Dedu Cornelia Victoria (n. 1942).....	43
Dimișcă Laurențiu (n. 1977).....	44
Dimitrescu Ștefan (1886-1933).....	44,45
Dițoiu Cristian (n. 1967).....	46
Dona Nuni (1916-2009).....	47
Drăgan Târgoviște Corneliu (n. 1956).....	47
Dumitresco Natalia (1915-1992).....	48
Gâscă Eugen (1908-1989).....	49
Gheorghe Avram Rodica (n.1948).....	49
Ghergu Florin (n. 1971).....	50
Grigore Vasile (1935-2012).....	51,52,53
Hentia Sava (1848-1904).....	53
Grigorescu Nicolae (1838-1907).....	54,55
Iancu Marcel (1895-1984).....	56
Ilfoveanu Sorin (n. 1946).....	56
Ionel-Mesteș Georgiana (n. 1958).....	57
Iosif Raoul Rosenblut (1894-1975).....	58
Isac Ioan (1885-1956).....	58
Isac Măntescu Marinela (n. 1952).....	60
Isachie Popescu Constantin (1888-1967).....	59
Iser Iosif (1881-1958).....	60,61
Jean Adela (1868-1941).....	62
Kessler Aurel (1900-1970).....	62
Lebel Raul Egon (1907-2006).....	63
Löwendal George (1897-1964).....	63
Luchian Ștefan (1868-1916).....	64
Maniu Mütznér Rodica (1892-1958).....	65
Marinescu Rodica Anca (n. 1937).....	65,66
Marinescu Vâlsan Ion (1866-1938).....	67
Maxy Max Hermann (1895-1971).....	67,68
Mănculescu Apostol (1887-1962).....	69,70
Mărculescu (Marculesco) George.....	71
Mihail Dan (1836-1886).....	72
Midvichi Laurențiu (n. 1979).....	73
Mircescu Gore (1885-1950).....	73
Mirea Demetrescu George (1852-1934).....	74,75
Mogoș Petrescu Nicolae (1870-1948).....	76,77
Morărescu Dragoș (1923-2005).....	77,78
Moser Padina Alexandru (1904-1994).....	79
Moțiu Petru (n. 1923).....	115
Murivale Mureșan Vasile (n. 1957).....	79,80
Mütznér Samuel (1884-1959).....	81,82
Negoșanu Grigore (1885-1953).....	83
Nichita George (1899-1968).....	83
Negulici Ion (1812-1851).....	84
Oratie Ioan (n. 1957).....	85
Paladi Valeriu (n. 1968).....	46
Panteli Stanciu Ion (1901-1981).....	86
Paștina Horea (n. 1946).....	86
Pădineanu Dorina (n. 1948).....	87
Pertache Vasile.....	88
Petrașcu Gheorghe (1872-1949).....	88,89
Phoebus Alexandru (1899-1954).....	89
Piliuță Constantin (1929-2003).....	90
Pop Negreșteanu Vasile (n. 1955).....	91,92
Popa Eliza (n. 1967).....	93
Popa Vasile (n. 1957).....	94
Popescu Cicerone (1909-1998).....	95
Popescu Claudia (n. 1960).....	95
Popescu Gheorghe (Ghiță) (1903-1975).....	96
Popescu Vasile (1894-1944).....	96
Popescu Ghimpați Stelian (1906-1950).....	97
Popescu Negreni Ion (1907-2001).....	98
Popp Mișu (1827-1892).....	99
Popp Sabin (1896-1928).....	99
Potcoavă Mihai (n. 1946).....	100
Răducan Teodor (n. 1938).....	101
Ressu Camil (1880-1962).....	102,103
Romanescu Mircea Titus (n. 1950).....	103
Rosenthal Constantin Daniel (1820-1851).....	104
Rusu Ciobanu Victor (1911-1981).....	104
Sachelarie Vladimirescu Wanda (1916-2008).....	104
Sălișteanu Ion (1929-2011).....	105
Schweitzer-Cumpăna Rudolf (1886-1975).....	106,107
Serafim Dimitrie (1862-1931).....	107
Siegfried Wladimir (1909-1982).....	107
Simonidy (Mihail Simonidi) Michel (1870-1933).....	108
Stahi Constantin D. (1844-1920).....	109

Stoenescu Eustațiu (1884-1957).....	109,110
Strâmbu Ipolit (1871-1934).....	110,111
Șaru Gheorghe (1920-2003).....	111
Șeitănescu Adriana (n. 1953).....	112
Școala românească, jumătatea secolului al XVIII-lea, cca. 1735-1740.....	112
Ștefănescu Emil (1899-1982).....	112
Tărțan Rodica (n. 1951).....	113
Theodorescu-Sion Ion (1882-1939).....	113,114
Teodoreanu Afane (Ștefan) (1921-2006).....	115
Troteanu Petre Remus (1885-1957).....	116
Țuculescu Ion (1910-1962).....	116
Vartanian Partog (1898-1958).....	117
Vasilescu Corneliu (n. 1934).....	117
Văideanu-Catrinescu Carmen (n. 1953).....	118,119
Vânătoru Gheorghe N.G. (1905-1983).....	119,120,121
Velicu Petru (n. 1950).....	121
Vergulescu Spiru (1934-2007).....	122,123
Vermont Nicolae (1866-1932).....	124
Vlasiu Ion (1908-1997).....	125
Wachtel Clarette (1926-2011).....	125
Zavtur Evdochia (n. 1953).....	126



