

THRACO-DACICA

ACADEMIA
ROMÂNĂ

INSTITUTUL
ROMÂN
DE
TRACOLOGIE

TOMUL

XIX

1 - 2
1998



EDITURA
ACADEMIEI
ROMÂNE

INSTITUTUL ROMÂN DE TRACOLOGIE

Biblioteca Muzeului de Istorie
al
TRANSILVANIEI
INV. 7.12.245

THRACO-DACICA

TOMUL XIX

1-2

1998

EDITURA ACADEMIEI ROMÂNE

COLEGIUL DE REDACȚIE

Redactor șef: Petre Roman

Redactor responsabil adjunct: Mihail Zahariade

Membri: Marius-Tiberiu Alexianu, Grigore Brâncuș,
Elmar Christmann, Valentin Dergacev,
Saviana Diamandi, Radu Florescu, Sergiu Haimovici,
Florin Medeleteș, Ion T. Niculiță, Cristian F. Schuster,
Silvia Teodor, Valentin Vasiliev.

Secretar de redacție: Lili-Aurelia Ursoiu

În țară, revista se poate procura prin poștă, numai pe bază de comandă sau abonament, la Institutul Român de Tracologie, Str. Schitu Măgureanu nr. 1, sector 5, București, România, RO-70626, Tel./Fax: 401-3120322; RODIPET SA, Piața Presei Libere, nr. 1, sector 1, P.O. Box 33-57, Fax 401-2226407, Tel. 401-6185103, 401-2224126, București, România; ORION PRESS INTERNATIONAL SRL, Șos. Olteniței, nr. 35-37, sector 4, P.O. Box 61-170, Fax 401-3122425, 401-6347145, Tel. 401-6346345, București, România.

Toute commande de l'étranger sera adressée à l'Institut Roumain de Thracologie, 1 rue Schitu Măgureanu, sector 5, București, România, RO-70626, Tel./Fax: 401-3120322; RODIPET SA, Piața Presei Libere, nr. 1, sector 1, P.O. Box 33-57, Fax 401-2226407, Tel. 401-6185103, 401-2224126, București, România; ORION SRL, Splaiul Independenței, nr. 202A, București 6, România, P.O. Box 74-19, Telex 11939 CTXR, Fax 401-3122425.

Manuscrisele (pe dischetă și print), cărțile și revistele pentru schimb, precum și orice corespondență se vor trimite Colegiului de redacție pe adresa:

INSTITUTUL ROMÂN DE TRACOLOGIE,
70626, str. Schitu Măgureanu, nr. 1, București, ROMÂNIA

ISSN 0259-1081

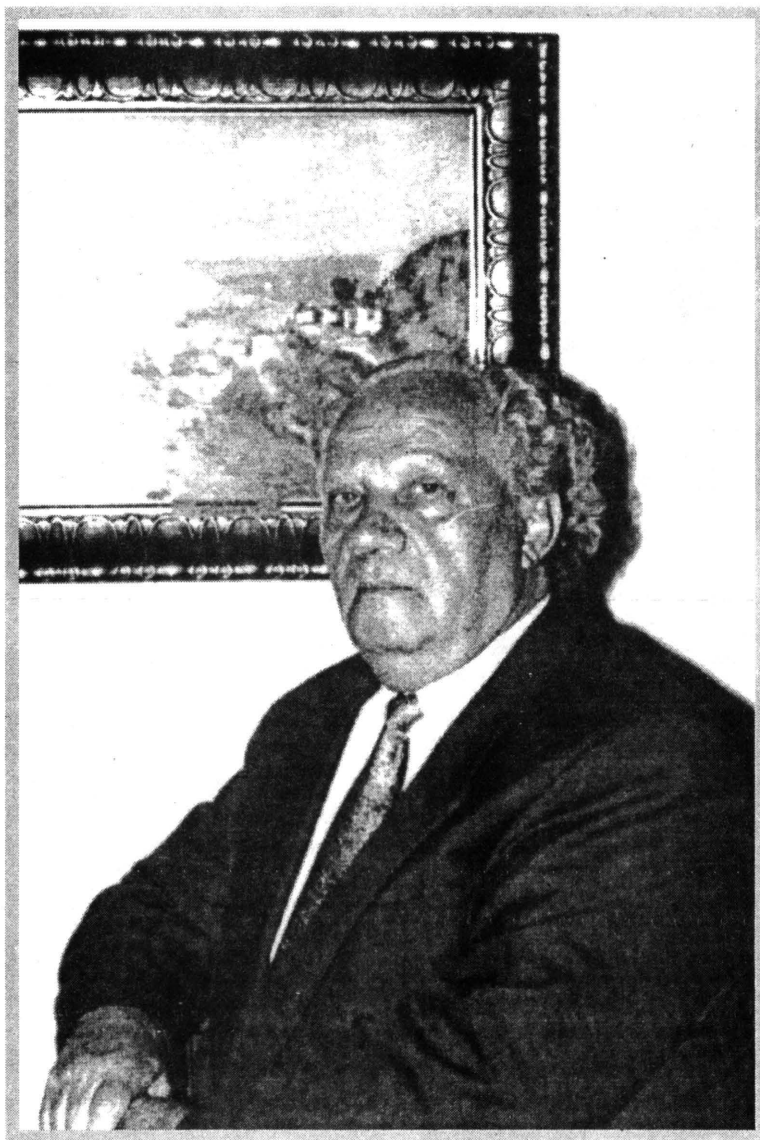

Pentru bogata activitate științifică și organizatorică în domeniul muzeografiei, cu prilejul celei de-a 70-a aniversări, Colectivul Institutului Român de Tracologie aduce dr. Gavrilă Simion un respectuos omagiu.

THRACO-DACICA, XIX, 1-2, 1998

SUMAR / SOMMAIRE

LINGVISTICA

ADRIAN PORUCIUC, <i>Scurtă introducere în domeniul elementelor moștenite de limbi europene din idiomuri preistorice egiptoide avându-și originea în Semiluna Fertilă</i> / A short introduction concerning the inherited elements in the European languages from Prehistoric Egyptian idioms having their origin in the Fertile half-moon	7
GHEORGHE MIHĂILĂ, <i>Mots roumains d'origine autochtone, attestés au cours du premier siècle de l'écriture roumaine (1521-1621)</i>	15
AURELIA BĂLAN-MIHAILOVICI, <i>L'histoire du signe et de la signification; le roumain "răboj"- "taille", une histoire de l'écriture ancienne</i>	35
GUSTAVO ADOLFO LORIA RIVEL - <i>Linguistic studies</i> <i>I- Direct Object Marking in Circumpontic Languages and Turkish.</i> <i>II- Persian in the Context of Circumpontic Languages.</i>	47

ARHEOLOGIE

GENNADIJ NIKOLAEVIČ TOŠČEV - <i>Cultura Catacumbelor și contactele ei în partea de vest a arealului</i> / Catacombs Culture and Its Contacts in Western Part of the Area	51
ION PÂSLARU - <i>Sintașta și problema ariană</i> / Sintașta and the Aryan Problem	71
VALERIU CAVRUC - <i>Once More about the Ponto-Caspian Factor in the Formation of the Noua Culture</i>	93
CRISTIAN SCHUSTER - <i>Despre un anumit tip de ciocan și ciocan-topor neperforat din piatră de pe teritoriul României</i> / Über einen undurchlochten Steinhammer- und Steinhammeraxttyp aus Rumänien	113
GABRIEL CRĂCIUNESCU - <i>Piese de metal din colecția arheologică a Muzeului Regiunii Porților de Fier</i> / Pièces métalliques de la collection archéologique du Musée de la région des Portes de Fer	145
LIVIU PETCULESCU - <i>The Equipment Graves from Tomis</i>	153
CONSTANTIN C. PETOLESCU - <i>Varia Daco-Romana (XIX-XX)</i> <i>XIX - Dacii în diplomele militare romane</i> / Les Daces dans les diplômes militaires romaines <i>XX - Dacia în Tabula Peutingeriana</i> / Dacia dans Tabula Peutingeriana	157
IOAN I. C. OPRÎȘ - <i>Notes sur la ceramique romaine importée de la Scythie Mineure (II). Deux formes africaines nouvelles de Capidava: African Red Slip Wares Hayes 56 et 97</i>	161
MIHAI IONESCU, IOAN I. C. OPRÎȘ - <i>O ampulla din Asia Minor recent descoperită la Callatis</i> / A Pilgrim Flask of Asia Minor Origin Recently Discovered at Callatis	167
ALLA BUJSKIKH - <i>Architectural Styles of the Northern Pontic Region in the First Centuries A. D.</i>	171

ARHEOZOOLOGIE

CARMEN HRIȘCU, LUMINIȚA BEJENARU - <i>Date zooarheologice privind sanctuarul și zona adiacentă de la Răcătău (jud. Bacău) / Données zooarchéologiques concernant au sanctuaire et la zone adjacente de Răcătău (dép. de Bacău)</i>	191
--	-----

ETNOLOGIE

ANA CHELARIU - <i>Moș Crăciun și rădăcinile sale în mitologia indo-europeană / Santa Claus and his roots in the Indo-European mythology</i>	197
MARCELA BRATILOVEANU- POPILIAN - <i>Sur les aspects du chant de "colinde" et quelques pratiques rituelles anciennes dans le sud de la Roumanie</i>	201
MARIA BÂTCĂ - <i>Un programme décoratif unitaire au Bas-Danube</i>	205
GEORGETA MORARU - <i>La romanité agraire Danubienne</i>	211
GERMINA COMĂNICI - <i>Les usages populaires: un mode spécifique de communication culturelle</i> ..	215

RECENZII-MANIFESTĂRI ȘTIINȚIFICE

MARIO ALINEI, <i>Origini delle lingue d'Europa. I. La teoria della Continuità</i> , Mulino, 1996 (V. & Adina Boroncanț).	219
<i>Enciclopedia arheologiei și istoriei vechi a României</i> , II, Editura Enciclopedică, București, 1996, 336 p. (N. Zugravu)	223
<i>Colocviul: Procese de urbanizare în epoca fierului</i> (A. Zancoci)	231

CRONICA / CHRONIQUE

Din activitatea: Institutului Român de Tracologie (Petre Roman), a Institutului de Arheologie și Istorie Veche din Chișinău (L. Bogataja), a Catedrei de arheologie și istorie antică a Universității de Stat din Moldova și a Centrului interdepartamental de tracologie și probleme de etnogeneză al Universității de Stat din Chișinău și Academiei de Științe a Republicii Moldova (T. Arnăuț și A. Zancoci), a Filialei Iași (Silvia Teodor), a Filialei Cluj (V. Vasiliev), a Filialei Sibiu (Sultana Avram), a Filialei Banat (F. Medeț), a Filialei Pontice - Constanța (M. Irimia) și a Filialei Craiova (Gh. Popilian), în anii 1997 și 1998	233
--	-----

NECROLOG / NÉCROLOGUE

DUMITRU BERCIU (Eugen Comșa)	255
MARIAN GUMĂ (Florin Medeț)	257
MICHAELA-IOANA-GRAZIELLA PERIANU (Alexandra Comșa)	260
PETRU CANTEMIR (Dan Botczatu)	262

ABREVIERI / ABRÉVIATIONS	263
--------------------------------	-----

LUCRĂRI APĂRUTE ÎN EDITURA INSTITUTULUI ROMÂN DE TRACOLOGIE	265
---	-----

LUCRĂRI APĂRUTE ÎN EDITURA ACADEMIEI ROMÂNE	
---	--